

平君群

目次

- へぐり時代祭り 行列・模擬店募集! ... 6, 7
- 南部リサイクルステーション開設! ... 12
- 町職員(保育教諭)を募集します…… 14
- パソコンが無料で使えます…… 26

1

令和5年1月号

No.702

新町政スタート!



にしわきひろたか
令和4年11月20日の町長選挙で当選した西脇洋貴町長が11月25日に初登庁し、町民の方や職員が拍手で迎えました。秘書から花束を受け取った町長は、2期目の抱負を力強く語りました。

町公式ラインを友だち登録してカラーで見よう!





新年おめでとうございます



皆様におかれましては、新春を晴々しい気持ちで健やかに迎えのこととお慶び申し上げます。また、日頃より町政に賜っておりますご理解とご協力に対し、心から感謝を申し上げます。

昨年11月に、多くの方からの温かいご支援と激励を頂戴し、町長として2期目の町政運営を担わせていただくこととなりました。町民の皆様・

関係機関等のご協力をいただき、引き続き平群町のために尽力できることを大変誇りに思い、深く感謝申し上げます。

また、厳しい財政状況、人口減少対策など、平群町の抱える課題についても、限られた予算の中で町民の皆様の期待に応え、皆様の暮らしを預かる、その責任の重さに改めて身の引き締まる思いであります。

これまでの4年間を通して、町政

運営には町民の皆様のお力添えがなくてはならない必要不可欠なものだと心より実感いたしました。今後も、

町民の皆様と紡いできた信頼関係を更に強固なものにし、2期目を託していただいた私だからこそ取り組める、そして取り組まなければならぬ課題を再度見つめ直し、職員と一丸となり着実に事業を進めてまいり所存です。

さて、令和2年より新型コロナウイルス感染症が流行し、はや3年が経とうとしています。次々と新たな変異株が発見され、昨年を振り返りましても行事等の縮小・中止をせざるを得ないなど、新型コロナウイルス感染症に翻弄された1年でした。

しかし、そのような状況の中でも、ウィズコロナに向け、形を変えてイベントの実施などが少しずつ行われ、町が活気を取り戻す姿を見られ

たのも、ひとえに町民の皆様にご理解ご協力をいただいた結果だと考えております。

また、新型コロナウイルス感染症により影響を受けられた方々にお見舞いを申し上げますとともに、長きに渡る感染症対策に取り組んでくださっている医療関係者の皆様に深く感謝申し上げます。今後も町民の皆様への安心安全を第一に考え、状況に合わせた対策を進めてまいります。

終息に向けて引き続き一丸となり、乗り越えていきましょう。

本年の主要な取り組みとしては、10年間に及び「みんなで創ろう山

のぼつけへぐりの未来」を計画愛称とし策定した第5次総合計画が終年を迎えるにあたり、続いて、第6次総合計画の策定に取り組んでまいります。現在の町の状況や課題を町民の皆様からのアンケート調査や策定



委員会での協議を深め、様々な分野から分析し、本町が今後10年かけて目指すべき姿を検証し策定してまいりますので、皆様にもより一層のご協力をお願い申し上げます。

結びに、本年が町民の皆様にとつて、幸多き、明るい1年になりますことをご祈念申し上げます。本町にとつてもさらなる躍進の年となりますことを念願し、新年のご挨拶といたします。

令和5年1月

町長 西脇洋貴

令和4年11月20日執行 平群町長選挙 選挙結果

◆候補者別得票数

すどう 啓二
3,945票
にしわき ひろたか
4,832票
※届出の順

◆投票区別投票者数および投票率

投票所	投票場所	当日有権者数	投票者数	計(%)
第1投票所	総合文化センター くまがしホール	2,370	849	35.82
第2投票所	総合スポーツセンター 会議室A・B	524	185	35.31
第3投票所	若井集会所	709	269	37.94
第4投票所	春日丘公民館	1,507	660	43.80
第5投票所	北小学校体育館	3,373	1,380	40.91
第6投票所	南小学校体育館	1,478	463	31.33
第7投票所	老人福祉センター「かしのき荘」	2,423	860	35.49
第8投票所	農村環境改善センター	831	345	41.52
第9投票所	はつかやま会館	1,366	496	36.31
第10投票所	菊美台集会所	1,343	538	40.06
期日前投票所	総合文化センター くまがしホール	—	2,817	17.69
合計	今回 (R4.11.20)	15,924	8,862	55.65
	前回 (H30.12.9)	16,224	9,403	57.96

- 投票者数
8,862人
- 投票総数
8,862票
- 有効投票数
8,777票
- 無効投票数
85票
- 投票率
55.65%

町選挙管理委員会
(総務防災課内)

令和4年度地域文化功労者表彰

河本 雄治さん (緑ヶ丘)

河本さんは、昭和58年に平群史蹟を守る会に入会して以来、古墳整備等の奉仕活動に従事され、近年は会長として、会の機構改革や創立50周年記念事業に取り組みられました。その功績により、11月15日、京都府民ホール・アルティ(京都市)で同表彰を受けられました。

この表彰は、全国各地域において、芸術文化の振興、文化財の保護に尽力する等、地域文化の振興に功績のあった個人および団体に対して、その功績をたたえ文部科学大臣が表彰するものです。

長年にわたるご尽力に敬意を表するとともに、さらなるご活躍をお祈りいたします。



今月の題字

なかしま かずみ
中島 和美さん(5年)

「群」が難しかったけれど上手く書けました。頑張っていることは卓球です。

3人目
/19人中



税の作文表彰

平群中学校3年 西脇 康太さん

中学生を対象に全国納税貯蓄組合連合会と国税庁が募集した「税についての作文」に応募され、審査の結果優秀と認められ表彰されました。おめでとうございます。



平群町長賞
作品名「面白い税金達」

第51回主産物共励品評会

11月5日、総合文化センターにて表彰式が行われ、下記の方々が表彰されました。当品評会は、主要農産物の育成を推進し、平群町の農業の振興を図るため、各作物集団別に、ほ場における立毛の共励会を行うと共に、作物を生産する喜びを町民全体でわかち合うことを目的として開催しています。



立毛審査			品評会審査													
いちごの部		ぶどうの部			花き・花木の部											
特賞 (奈良県農業会議会長賞)	特賞 (奈良県農業会議会長賞)	特賞 (奈良県議会議長賞)	特賞 (奈良県議会議長賞)	特賞 (奈良県議会議長賞)	特賞 (平群町議会議長賞)	特賞 (平群町長賞)	特賞 (奈良県農業共済組合長理事賞)	特賞 (奈良県花き植木農協代表理事組合長賞)	特賞 (奈良県農協代表理事賞)	特賞 (奈良県農協中央会代表理事賞)	特賞 (奈良県北部農業振興事務所長賞)	特賞 (奈良県知事賞)	特賞 (奈良県知事賞)			
一等賞	一等賞	一等賞	一等賞	一等賞	一等賞	一等賞	一等賞	一等賞	一等賞	一等賞	一等賞	一等賞	一等賞			
福貴	椿台	榎原	榎原	榎原	福貴畑	福貴畑	久安寺	信貴畑	久安寺	久安寺	久安寺	福貴畑	福貴畑			
東	清家	奥田	奥田	岡田	岡田	吉川	城	向井	亀井	奥川	瀧本	岡田	吉川			
仲幸	佑介	勝巳	佳央	雅好	浩二	友章	守	正治	智史	良樹	政司	友章	守			
		ユリ	小菊	小菊	小菊	小菊	スプ	小菊	小菊	小菊	小菊	小菊	小菊			

令和4年度 平群町 優良農業後継者表彰

おかだ やすき
岡田 泰樹さん

町では、農業の振興に寄与することを目的とし、農業に熱意を持って取り組んでいる農業後継者の中から、特に優秀な方を「優良農業後継者」として、毎年表彰をしています。

本年度は、小菊農家の担い手である岡田さんが、「第51回主産物共励品評会」において表彰されました。

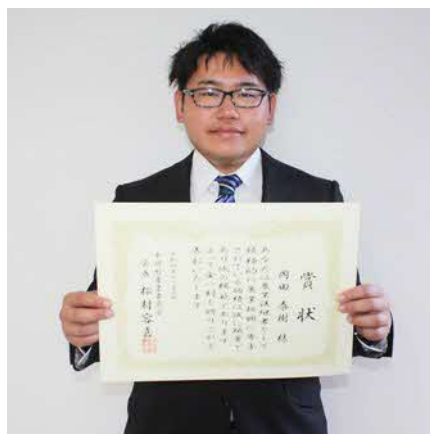

岡観光産業課

大切なお知らせです

冬の感染対策

冬は感染症が流行しやすい季節です。ひとりひとりができる感染対策を徹底しましょう。

- ①マスクの着用
- ②こまめな手洗い
- ③座る位置や間隔に注意
- ④定期的な換気と加湿（湿度40%～60%が効果的）
- ⑤発熱、倦怠感など少しでも体調が悪いときは無理せず安静に。

新型コロナワクチン接種

プリズムでの集団接種は1月14日(土)で終了します。ハガキでの申込は終了しています。医療機関でのワクチン接種は3月31日(金)まで実施予定ですが、医療機関により実施期間は異なります。

乳幼児（生後6ヶ月～4歳）新型コロナワクチン接種の追加実施

とき	1月10日(火)・31日(火)・3月28日(火) 午後	ところ	たなかクリニック
申込	1月6日(金)までにお電話ください。☎45-6330（コロナワクチンコールセンター）		

高齢者インフルエンザワクチン接種

町内医療機関での接種は1月31日(火)で終了します。
 図 プリズムへぐり

新型コロナについての最新情報や受診の相談等についての情報はこちら



県 HP

令和4年度 低所得の子育て世帯に対する子育て世帯生活支援特別給付のお知らせ

新型コロナウイルス感染症の影響が長期化する中、低所得の子育て世帯に大きな負担が生じていることを踏まえ、「子育て世帯生活支援特別給付金（ひとり親世帯分）・（ひとり親世帯以外分）」を支給していますが、まもなく受付期間が終了します。申請のお忘れがないかご確認ください。

ひとり親世帯分	申請不要	令和4年4月分の児童扶養手当支給対象者 ※6月30日に支給済み
	申請要	家計急変者 令和4年4月分の児童扶養手当を受給していないが、新型コロナウイルス感染症の影響を受けて家計が急変し、収入が児童扶養手当を受給している方と同じ水準にあると認められる方 公的年金等受給者 公的年金等を受給していることにより、令和4年4月分の児童扶養手当の支給を受けておらず、児童扶養手当に係る支給制限限度額を下回る方 ※「公的年金等」：遺族年金、障害年金、老齢年金、労災年金、遺族補償など
ひとり親世帯以外分	申請不要	令和4年度分の住民税（均等割）非課税者で、令和4年4月分の児童手当を平群町で受給している方、または、令和4年4月分の特別児童手当の支給対象者 ※7月22日に支給済み
	申請要	【対象児童】 平成16年4月2日（特別児童扶養手当の支給対象である障害児の場合は平成14年4月2日）～令和5年2月28日までに出生した児童 家計急変者 新型コロナウイルス感染症の影響を受けて令和4年1月以降家計が急変し、住民税均等割が非課税相当の収入となった方 公務員 令和4年4月分の児童手当受給者が公務員であり、令和4年度分の住民税均等割が非課税の方 平成16年4月2日～平成19年4月1日に出生した児童のみ養育している方 令和4年度分の住民税均等割が非課税である方
支給額	児童1人当たり5万円	
申請方法	申請書等は町ホームページからダウンロードするか福祉こども課にお問い合わせください。申請書等に必要事項をご記入の上、福祉こども課までご提出ください。（郵送可）	
申請期限	2月28日(火)（消印有効）	

図 福祉こども課

第12回 へぐり時代祭り 開催!

開催まであと **1** **2** **0** 日



「模擬店」出店者募集!

出店日時 4月29日(祝) 9時30分~15時(予定) ★雨天中止

出店場所 平群町総合文化センター周辺

募集期間 1月4日(水)~31日(火)

募集店舗数 100店舗(内、キッチンカー10台程度)

飲食物の販売・子ども向け遊び屋台・手作り品など物品販売
リサイクルマーケット

※募集店舗数・内容は、若干変更することがあります。

※出店品目には、規制等があります。応募に際しては、町ホームページに掲載の「模擬店出店募集要項」を十分ご確認ください。



町HP

店舗サイズ ①縦3.0m×横3.0m

②縦3.0m×横8.0m程度(キッチンカー)

注意事項 既存設備はありません。テント・机・椅子などは出店者様でご準備ください。

出店費用 町内在住・在勤者 - 4,000円

町外在住者 - 8,000円

キッチンカー - 10,000円

※実行委員会に参加している団体は1店舗まで出店料を免除します。

応募方法 町ホームページの

応募フォームより

入力してください。



選定 応募多数の場合は、模擬店出店品目等を考慮し、実行委員会により決定。

その他 出店に関して生じた経費等の補償(賠償)は、ありません。

個人情報(当申込みに関する事)のみ使用し、それ以外には使用しません。



左近くん

日時 令和5年4月29日(祝)
場所 平群町総合文化センター



長屋くん



「時代行列」参加グループ募集！

歴史衣装をまとった「歴史人物」に扮して、へぐり時代祭りにグループで参加しませんか？

参加日時 4月29日(祝) 8時30分～13時30分(予定) ★雨天中止

活動内容 時代行列行進(約0.5km)

募集期間 1月4日(水)～31日(火)

応募条件 古代衣装を着用し行列進行が可能な、中学生以上のグループ
※応募多数の場合は、町内在住・在勤者の方を優先。
※必ずグループで応募(個人での応募は受付しません)。



町HP

募集人数 7グループ(内訳)

- ① やまとたけるのみこと 倭建命 : 5人(本人1人、付人4人)
- ② へぐりのすく 平群木菟 : 5人(本人1人、付人4人)
- ③ 聖徳太子 : 5人(本人1人、付人4人)
- ④ 長屋王 : 1人(本人)
- 吉備内親王 : 5人(本人1人、付人4人) ※5人とも女性に限る
- ⑤ へぐりのひろたり 平群廣足 : 5人(本人1人、付人4人)
- ⑥ まつながだんじょうひさひで 松永弾正久秀 : 4人(※付人のみ)
- ⑦ しまさ こんきよおき 嶋左近清興 : 4人(※付人のみ)

応募方法 町ホームページより
お申込みください。



選定 応募多数の場合は抽選となります。※結果は、事務局より連絡します。

その他 活動に対して一切の謝礼金はありません(無報酬)。
個人情報(応募に関する情報のみ)に使用し、それ以外には使用しません。

問(模擬店・時代行列とも) へぐり時代祭り実行委員会事務局(観光産業課) ☎0745-45-1017

令和5年4月より私立幼稚園へ入園される皆さんへ

令和5年4月より新制度未移行幼稚園（平群北幼稚園、信貴幼稚園、愛の園幼稚園等）へ通園される3, 4, 5歳児の保育料および入園料が月額25,700円まで無償となり、また保育の必要な園児が預かり保育を利用した場合、月額11,300円まで利用料が償還される制度があります。無償化の対象となるには「子育てのための施設等利用給付認定申請書」にて事前に申請が必要です。

下記の①もしくは②の書類に必要事項を記入のうえ、**1月31日(火)まで**に教育委員会もしくは入園予定の幼稚園へご提出ください。

①私立幼稚園を利用する場合（施設等利用給付1号認定）

子育てのための施設等利用給付認定・変更申請書（法第30条の4第1号）

対象新制度未移行幼稚園（平群北幼稚園、信貴幼稚園、愛の園幼稚園等）へ通園されている方

補助内容保育料および入園料が月額25,700円まで無償となります。

②預かり保育を利用する場合（施設等利用給付2号認定）

○子育てのための施設等利用給付認定・変更申請書（法第30条の4第2号・第3号）

○保育を必要とする理由を証明する書類（就労証明書等）

対象共働き世帯など保育が必要な園児

補助内容預かり保育利用料が月額11,300円（日額450円上限×利用日数）まで償還されます。

※私立幼稚園へ通園し、かつ預かり保育を利用される場合は、②の申請だけで構いません。

入園予定の幼稚園より申請書類をもらわれていない場合は教育委員会までお問い合わせください。遑って申請等はできませんので、申請漏れのないようご注意ください。

問 教育委員会

電力・ガス・食料品等価格高騰緊急支援給付金

住民税非課税世帯等への5万円給付金です



支給要件確認書の返送は、もうお済みですか？

該当すると思われる世帯には、11月中旬に確認書を送付しています。確認書の返送期限が**令和5年1月31日(火)**となっていますので、返送がまだお済みでない方は早急にご返送ください。また、要件に該当すると思われる方で、確認書が届いていない世帯の方は、お問い合わせください。

対象者 基準日（令和4年9月30日）において、平群町の住民基本台帳に

記載されている令和4年度分の住民税均等割が非課税である世帯

※住民税が課税されている者の扶養親族等のみからなる世帯を除く

次の①②に当てはまる方は申請が必要です。

詳しくは、
町ホームページを
ご覧ください。



①住民税非課税世帯のうち、下記の世帯

- ・DV等避難者
- ・虐待等による児童福祉法等の措置入所者
- ・課税者が死亡、行方不明により、支給要件に該当する世帯となった場合
- ・収監されている者
- ・ホームレス
- ・令和4年1月2日以降に世帯に転入された方がいる場合（確認書が届いている世帯を除く）

※住民税が課税されている者の扶養親族等のみからなる世帯を除く

②家計急変世帯（令和4年度が住民税非課税の方は確認書を送付されます）

予期せず令和4年1月から令和4年12月までの家計が急変し、住民税非課税世帯と同様の事情にあると認められる世帯

問 福祉こども課

令和5年度 学童保育所入所児童募集！

学童保育所の概要

保育時間 【平日】放課後～19時30分 【第1・3・5土曜、長期休業中】8時～19時30分
 ※第2・4土曜、日曜、祝日、年末年始（12月29日～1月3日）は開所しません。

保育料 月額3,000円
 （同世帯において、入所児童2人目は2,000円、入所児童3人目以降は0円）
 ※出席日数に関わらず、保育料の返金はいりません。
 ※保育料の他、おやつ代・教材費として月額2,300円を徴収します。

対象 新年度、町内の各小学校に在学予定の児童で、児童の帰宅時に保護者等が働きに出て不在、または病気等により保育ができない児童
 ※入所されても保育に欠ける要件を満たさない日の通所はお断りしています。

定員	平群学童保育所 (平群小学校区)	北学童保育所 (平群北小学校区)	南学童保育所 (平群南小学校区)
	116名 (2クラス)	88名 (2クラス)	76名 (2クラス)

募集期間 1月4日(水)～31日(火) 9時～17時 (土日祝を除く)

※募集期間を過ぎた場合、4月当初の入所はできません。書類の提出が間に合わない場合は、必ず募集期間内に教育委員会総務課までご連絡ください。
 ※申込が定員を超えた保育所については、低学年より順に許可します。

申込 教育委員会総務課または各学童保育所
 ※現在学童保育所に在籍中の児童も、来年度希望の場合は申込必要

必要書類 (教育委員会総務課および各学童保育所にあります。)

①申込書 ②理由書 ③誓約書 ④保護者、同居の家族の勤務状況証明書または診断書

☆夏休み期間の学童保育所の入所募集は令和5年6月号広報でご案内します☆

利用枠を別途設けますので、通年入所の必要のない方は、6月に入所申請をしてください。

☎ 教育委員会

平群町物価高騰等対策町内私立幼稚園生活支援給付金

物価高騰等の影響を受けている子育て世帯への生活支援給付金を支給します。

支援金額 給食費月額相当額8ヶ月分のうち実費負担分

給付対象者 令和4年12月6日以降に町の住民基本台帳に登録があり、町内私立幼稚園に在籍する園児の保護者



対象者	上限額
平群町実費徴収補足給付事業（副食費減免）対象者	月額600円（主食費相当）
上記以外	月額3,500円（主食費・副食費相当）

申請期限 令和5年2月28日

※対象者には個別に案内書類を送付します。

☎・問 教育委員会

はたち 『二十歳のつどい』

と き 1月9日(祝・月) 10時～(受付 9時30分～)
 ところ 総合文化センター くまがしホール
 対 象 平成14年4月2日～平成15年4月1日生まれの方
 (案内ハガキが届いてない方はお問合わせ下さい)



- ◆参加される方は、案内ハガキを必ず持参してください。
- ◆新型コロナウイルス感染症拡大の状況により、やむをえず実施できなくなることがあります。その際、晴着等の費用について補償はありませんのでご了承ください。
- ◆駐車場には限りがありますので、できるだけ公共交通機関をご利用ください。
- ◆駐車場は12時30分に閉鎖しますので、時間までに退出してください。
- ◆当日の写真は、後日、町の広報やSNS等に掲載されることがあります。

閩教育委員会

～ 20歳になったら国民年金 ～

国民年金は、年をとったとき、病気や事故で障害が残ったとき、家族の働き手が亡くなったときに、働いている世代みんなで支えようという考えで作られた仕組みです。20歳以上60歳未満の方は加入することが義務付けられており、20歳になると日本年金機構から国民年金加入のお知らせが届きます。

国民年金のポイント	<ul style="list-style-type: none"> ☑ 将来の大きな支えになります！ 20歳から60歳までの方が加入し、保険料を納める制度です。国が責任をもって運営するため安定しており、年金の給付は生涯にわたって保障されます。 ☑ 老後のためだけのものではありません！ 国民年金は、年をとったときの老齢年金のほか、障害年金や遺族年金もあります。 障害年金：病気や事故で障害が残ったときに受取ることができます。 遺族年金：加入者が死亡した場合、その加入者により生計を維持されていた遺族(「子のある配偶者」や「子」)が受け取ることができます。
「学生納付特例制度」 「納付猶予制度」と	<ul style="list-style-type: none"> ☑ 「学生納付特例制度」 学生の方は一般的に所得が少ないため、ご本人の所得が一定額以下の場合、国民年金保険料の納付が猶予される制度です。 対象：学校教育法に規定する大学、大学院、短期大学、高等学校、高等専門学校、専修学校および各種学校(修業年限1年以上である課程)、一部の海外大学の日本分校に在学する学生。 ☑ 「納付猶予制度」 学生でない50歳未満の方で、本人および配偶者の所得が一定額以下の場合、国民年金保険料の納付が猶予されます。※保険料を未納のまま放置すると、年金の給付を受け取ることができない場合があります。※保険料には学生納付特例制度、納付猶予制度の他、免除制度があります。
国民年金保険料のお支払い	<ul style="list-style-type: none"> ☑ 国民年金の保険料 国民年金第1号被保険者および任意加入被保険者は1カ月当たり16,590円(令和4年度)これらの保険料に加えて、毎月400円の保険料を納めることによって、将来の年金額を多く受け取れる制度があります(付加年金)。 ☑ 「前納割引制度」があります！ 保険料をまとめて前払い(前納)すると、割引が適用されます。 ☑ 口座振替・クレジットカードでのお支払い 口座振替を利用すると、金融機関等に行く手間と時間が省け、納め忘れも防ぐことができます。さらに、「早割(当月未納付)」や「前納」で納めると、保険料が割引されます。

閩 日本年金機構 奈良年金事務所 ☎0742-35-1371

まちの話題

いづも園から 勤労感謝のプレゼント

12月2日(金)、役場に可愛らしいお客さんが来庁。町長・副町長、教育長・教育部長へ勤労感謝のプレゼントを届けに来てくれました。

はなさとこども園の皆さんからは、まわりをどんぐり等で飾り付けて、似顔絵や役場の建物を描いた感謝状をいただきました。

ゆめさとこども園の皆さんからは、たくさんのリボンで飾られたクリスマスリース風の感謝状をいただきました。

とても寒い日でしたが、各園児の皆さんは徒歩で役場に来てくれました。

4月からは小学生になる皆さん、これからも元気いっぱい、大きくなってくださいね。

☒ 政策推進課



▲はなさとこども園 5歳児クラスの皆さん



▲ゆめさとこども園5歳児クラスの皆さんと、(左から)植田副町長、西脇町長、岡教育長、川西教育部長

技能五輪全国大会で銅賞受賞



▲銅メダルと一緒にガッツポーズする今西さん

町出身の今西さんが、千葉県に住む友林業建築技術専門校から千葉県代表として選ばれ、11月4日〜7日(幕張メッセ)開催の同大会「建築大工部門」に出場されました。

野球少年だった今西さんは、大工の棟梁である祖父に憧れ、大工の仕事に興味を持っていました。中学3年生の進路を決める時期になり、本格的に大工になる道を目指そうと考えました。一方で、ずっと続けてきた野球も続けたい。そんな今西さんの話を親身に聞いてくれたのは、当時平群中学校の担任だった安枝裕二先生でした。先生のアドバイスもあり、建築科があり野球部もある高校への進路を決めたといいます。

その後、将来の夢に向かってまい進した今西さんは、社会人となった今、全国から集まった技術者と競い合い見事、銅賞を受賞されました。おめでとございます！



▲課題制作中の様子

技能五輪全国大会
国内の青年技能者(原則23歳以下)を対象に、昭和38年から毎年開催。幅広い職種を対象とする、唯一の全国レベルの技能競技大会です。偶数年度の大会は、翌年に開催される国際大会の選手選考を兼ねています。

「先生からのメッセージ」
技能五輪での銅賞獲得、誠に
おめでとございます。
由弥くんが、新たなステージでも
大変活躍していることが分かり、
嬉しく思います。
彼は中学生の頃から、祖父の跡
を継ぐという強い想いを持って
いました。他の子が高校生での展
望を語る事が多い中、彼は少し先
のことまで目を向けて熱く語っ
てくれました。進路選択において私
はただ彼の背中を押したに過ぎま
せん。
夢に向かって、これからも進み
続けてください！頑張り由弥！

(現在別の中学校で勤務されています)

☒ 政策推進課

南部リサイクルステーション開設

近年、町内における可燃ごみの処理量が増加傾向にあることを鑑み、ごみ減量対策の一環として、10月に開設した北部地区に続き、新たに南部地区にも開設し、既設の役場東駐車場とともに町内3ヶ所での運用を開始します。

回収品目 新聞、ダンボール、雑誌、本、紙パック、雑がみ

- 常時解放
- 防犯灯・防犯カメラ設置
時間を気にせず、安心してご利用いただけます。



▲設置予定地 (12月6日現在)

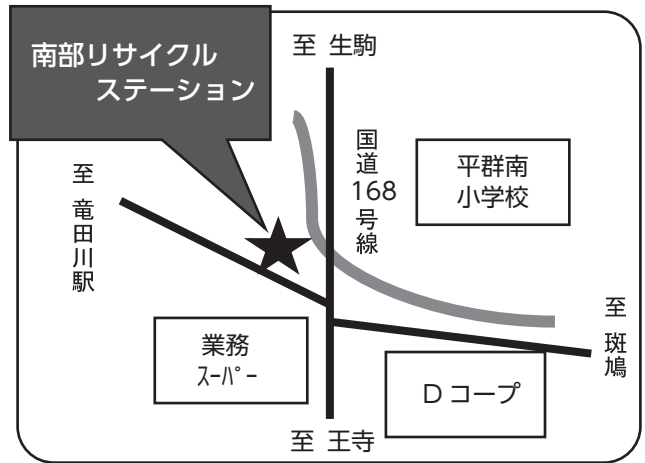

有価物の出し方

新聞	ダンボール	雑誌・本	紙パック	雑がみ
チラシも一緒にひとまとめにして出してください。	ひとまとめにしてください。ホッチキス等は付いていてもOKです。	ひとまとめにしてください。百科辞典等もOKです。	軽く洗って開き、乾かしてから、ひとまとめにして出してください。	ひもなどでひとまとめにする、または紙袋に入れて出してください

関 住民生活課

先月号で最終回を迎えた「山のぼっけコラム」に替わり、「SDGs」に関する話題をコラムで紹介します！

目指せ！SDGsマスター！

2030年までの折り返し地点。改めて考えよう、SDGs！

数年前からテレビや新聞、インターネットなどで話題になっている「SDGs（えすでいーじーず）」という言葉。「何となくはわかるけど、はつきりとは知らない。」という方も多いのではないのでしょうか？ SDGsの取り組みがスタートしてから7年が経過し、2030年までの折り返し地点となる今年。改めてSDGsとは何なのかをご紹介します。

Q1. 今さらだけどSDGsって何？

A. 地球で暮らし続けるための、世界共通の目標です。

地球上には、貧困や紛争、気候変動や感染症など多くの課題があり、このままでは人類が地球で暮らし続けられなくなるのではと心配されています。

そこで、2015年9月の国連サミットで「誰一人取り残さない」という理念の下、より良い未来を作るために取り組むべき国際目標として定められたのがSDGsで、日本では「持続可能な開発目標」と訳され



団体専用列車 「楽」で行く 近鉄列車ツアーへ無料でご招待!

近畿日本鉄道株式会社が企画し三重県伊勢志摩方面へのツアーにご招待します。

対象 町内在住者に限る

※左記3コースからおひとり様あたり1回のみ参加可能。

第1回 鳥羽コース **受付終了**

第2回 2月18日・19日
賢島コース※今回募集

(詳細は以下参照)

第3回 3月下旬

鷺方コース(パルケエスパ
ニヤ1日フリー券付)

☆賢島コース募集案内

※前回の「鳥羽コース」に参加された方は応募できません。

受付期間

1月10日(火)～13日(金)

応募方法※電話のみ ☎45-11001

総務防災課(平日9時～17時)

抽選発表 1月20日(金)

当選者のみ連絡します。

コース内容紹介

【宿泊プラン】 1泊2日2食付き

●行程

《1日目》 2月18日(土)

8:13頃 近鉄大和西大寺駅発

団体専用列車「楽」乗車

10:52頃 近鉄賢島駅着

途中停車駅伊勢市駅・宇治山田駅・

鳥羽駅※ホテルチェックイン(15時)

まで途中下車観光可能

宿泊先伊勢志摩近鉄リゾート賢島宝

生苑「燦陽棟」(三重県志摩市阿児

町神明718番地の3

☎0599-431311

《2日目》 2月19日(日)

賢島駅から各自奈良県内各駅

●ツアーに含まれるもの

近鉄往復運賃(奈良県内各駅⇄賢島

駅)、片道(往路)「楽」料金、宿泊代、

入浴代(入湯税金含む)および諸税

●定員40名(20室※1室2名限定)

【日帰りプラン】

●行程 2月18日(土)

近鉄賢島駅着までは上記と同様

伊勢志摩近鉄リゾート賢島宝生苑に

て昼食・入浴※入浴は15時まで

●ツアーに含まれるもの

近鉄往復運賃(奈良県内各駅⇄賢島

駅)、片道(往路)「楽」料金、昼食代、

入浴代(入湯税金含む)および諸税

●定員40名

注意事項(共通)

※乗車券は2日間有効

※「ツアーに含まれるもの」以

外の個人的な費用は、個人負

担。※団体専用列車「楽」の

発着時間は予定です。約10日

前に決定します。

※帰りの特急券は各自で用意し

てください。

※各プラン定員40名超は抽選。

※役場随行者、添乗員の同行な

し。

閩総務防災課

ます。期間は2016年から2030年までとされ、17のゴールと169のターゲットが設定されています。

Q2. SDGsには、誰が取り組む

の?

A. 私たち一人ひとりです。

国や行政だけでなく、民間企業や住民団体、更には私たち一人ひとりがジブンゴトとしてSDGsの取り組みに参加することが期待されています。

SDGsを達成するためには、子どもから大人までそれぞれの立場でできることに取り組んでいくことが大切です。

Q3. 私たちには何ができるの?

A. 日々の生活の中にできることは、いっぱいあります。

SDGsの目標の多くは地球規模の大きなものであり、国際目標なんて言うのと「難しそう」「私にできることなんてないんじゃないか」と思われるかもしれません。

しかし、私たちの身近なところに行き届くことは、いっぱいあります。「買い物」の時にエコバックを使う」「使わない部屋の照明を消す」「ポイ捨てをしない」といった小さなことの積み重ねが、「すこやか(S)」でつなぐ(D)目標(Gs)の達成に繋がっていくはず。

来月号からは、SDGsで設定されている具体的なゴールを、私たちにできることと紐づけて紹介していきます。





町職員（保育教諭）追加募集



募集概要

職種 保育教諭

採用予定人員 若干名

受験資格

(1) 昭和51年4月2日から平成3年4月1日
生まれ

- ①保育士証取得かつ幼稚園教諭免許取得の人
- ②実務経験を3年以上有する人

(2) 平成3年4月2日以降生まれ

- ①保育士証取得かつ幼稚園教諭免許取得、または両資格を令和5年3月31日までに取得見込の人

※一次募集（令和4年8～9月頃受付）に応募された方は応募できません。

試験 申込状況に応じて随時実施します

場所 町立はなさとこども園

採用予定 令和5年4月1日

案内配布

期間 1月10日(火)～29日(日)

- 方法 ①役場総務防災課窓口
(9時～17時※土日除く)
②町 HP からダウンロード

受付

方法 インターネット（電子申請）

期間 1月10日(火)～29日(日)
※1月29日(日) 受信有効



e古都なら



図 総務防災課

新しい民生委員・児童委員（主任児童委員）のご紹介

令和4年12月より新たに36名の民生委員・児童委員（主任児童委員）が委嘱されました。

民生委員・児童委員

番号	担当地区	氏名
1	鳴川・榊原	大津輪 幹夫
2	椿台1・2丁目	日浦 成夫
3	椿台3・4丁目	土屋 優子
4	榊原・西向・フローラル西向	選任中
5	上庄・月見台	安尾 理沙
6	上庄台	楠瀬 志津江
7	緑ヶ丘2・3丁目	川口 輝子
8	緑ヶ丘1・6丁目	山岡 由紀
9	緑ヶ丘4・5丁目	米田 征弘
10	三里・三里団地	向井 眞澄
11	梨本・御陵苑・東御陵台	中村 高士
12	若葉台1・2・5丁目	山田 三千子
13	若葉台3・4丁目	堀口 和子

番号	担当地区	氏名
14	ローズタウン 若葉台	藤川 弘子
15	吉新1・4丁目	川添 淳子
16	吉新2・3丁目	浅野 旨史
17	下垣内	榮 一昭
18	平等寺・白石畑	東樋口 耕一
19	福貴・福貴団地	東 和政
20	初香台1・2丁目	辻村 昭彦
21	初香台3・4・5丁目	中島 幸治
22	光ヶ丘	中井 孝
23	福貴畑	森田 和良
24	久安寺	向山 弘司

番号	担当地区	氏名
25	信貴畑	清見 澄代
26	榊原・越木塚	小谷 純生
27	若井	山田 恵二
28	西宮1・2丁目	東 伸宏
29	西宮3丁目	石田 圭一
30	春日丘・日立団地	堀田 東作
31	椿井	城 光良
32	北信貴ヶ丘	中島 るり
33	竜田川団地	選任中
34	竜田川ネオポリス	吉川 美智子
35	信貴山	選任中
36	菊美台	大塚 洋子
37	菊美台	延原 みつる

主任児童委員

1	平群町	井上 眞理子
2		浦野 明美

図 福祉こども課

○民生委員・児童委員（主任児童委員）とは

地域の人たちが安心して暮らせるよう、厚生労働大臣より委嘱を受け、地域福祉をサポートする様々な活動を行っていただく地域住民の身近な相談相手です。

主任児童委員：主に子どもに関する相談支援活動を専門に担当します。
※民生委員・児童委員（主任児童委員）には、守秘義務がありますので安心してご相談ください。



左近くん

会計年度任用職員を募集します

(令和5年4月1日～任用)



長屋くん

会計年度任用職員とは？

必要に応じて、1会計年度内を任期として任用される非常勤の公務員です。勤務形態は、任用理由により異なり、パートタイム勤務（週38時間未満）、フルタイム勤務（週38時間45分）です。

任用までの流れ

- ①申し込み後、会計年度任用職員登録台帳に年度内登録されます。
 - ②各職場において人材が必要となった場合に、台帳登録者およびハローワーク等を通じて随時募集した方の中から面接・選考を行います。
- ※登録後、必ず採用されるとは限りませんのでご了承ください。
- ※台帳登録期間（1会計年度内）に任用が決まらない場合は、申込みが失効しますので、再度の申込みが必要となります。

提出書類

- ①履歴書1通（要写真添付）
 - ②資格免許証
（資格が必要な職種のみ）
- ※免許証は複写して原本をお返しします。
- ※複数の職種への登録も可能です。

登録対象者

地方公務員法第16条に規定する欠格条項に該当しない人（年齢制限なし）

登録受付期間

1月4日(水)から随時
受付場所：役場 総務防災課窓口
受付時間：平日8時45分～17時
（土日祝を除く）

仕事内容に関する問い合わせ

- ①～⑰総務防災課
（☎0745-45-1001）
- ⑱～⑳教育委員会総務課
（☎0745-45-2101）

	職 種	資 格 要 件
1	一般事務職	無
2	土地区画整理士	土地区画整理士資格
3	農業振興作業員	普通自動車運転免許（AT 限定不可）
4	施設整備作業員	普通自動車運転免許（AT 限定不可）
5	看護師	看護師免許
6	准看護師	准看護師免許
7	保健師	保健師免許
8	助産師	助産師免許
9	介護支援専門員	介護支援専門員資格
10	用務員	無
11	清掃員	無
12	栄養士	栄養士資格
13	管理栄養士	管理栄養士資格
14	測量士	測量士資格
15	建築士	建築士1・2級
16	手話通訳者	都道府県認定の手話通訳者資格
17	IT 運用技術員	基本情報技術者・応用情報技術者・IT サービスマネージャー・上級システムアドミニストレーター・第1種又は第2種情報処理技術者のうちどれか一つ
18	常勤保育教諭	保育士免許または幼稚園教諭免許
19	早朝・居残り保育教諭	
20	調理員	調理師免許
21	調理員補助	無
22	小・中学校講師	各教員免許
23	放課後児童支援員 (学童保育指導員)	無
24	給食配膳員	無
25	特別支援介助員	無
26	ことばの教室指導員	保育士免許または教員免許
27	司書	司書資格
28	学芸員	学芸員資格
29	相談員	各教員免許
30	教育指導員 (部活動指導員)	無

確定申告に関するご案内

確定申告会場の開設期間

会場	奈良税務署	奈良県立図書情報館
開設期間 ※土日祝除く	2月16日(木)～3月15日(水) 8時30分～17時	2月1日(水)～10日(金) 9時30分～16時
相談受付	16時まで	15時まで ※10日(金)は14時まで
	※来場者数により早めに終了する場合あり	
備考	入場整理券が必要	9時開館 有料駐車場あり(1時間まで無料)
持ち物	マイナンバーカード(お持ちの方)、利用者識別番号等の通知(お持ちの方)、前年分の申告書の控え、筆記用具(ボールペンなど)・計算器具など ※「医療費の明細書」、「青色申告決算書」または「収支内訳書」は事前に作成してお持ちください。	

感染症対策のため、ご来場の際はマスクの着用をお願いします。マスクを着用されていない場合や、発熱等の症状がある方は入場をお断りすることがあります。

事業者の方へ

令和5年10月1日から適格請求書等保存方式(インボイス制度)が開始されます。制度開始時にインボイス発行事業者となるためには、原則令和5年3月31日までに登録申請が必要です。登録にあたっては、取引先との調整やシステム整備が必要となることもあるため、お早めのご準備をおすすめします。

☎ 奈良税務署 ☎0742-26-1201(代表)

役場税務課窓口での用紙配布および收受

確定申告書の用紙配布	2月3日(金)から
確定申告書の收受	2月15日(水)から

(注) 確定申告のご相談は受付していません。ご相談の場合は、奈良税務署の確定申告会場をご利用ください。

簡単・便利

自宅からスマホで申告

してみませんか?



スマホカメラで源泉徴収票を読み取りできます!

ご自宅で

確定申告期間は24時間いつでも利用可能
※メンテナンス時間を除く

専用画面

スマホ専用画面で見やすく操作が簡単

自動計算

画面の案内に沿って入力するだけ

添付書類不要

書類の記載内容を入力・送信することで添付省略
※一部の書類は除く

マイナンバーカードが税務署で発行したID・パスワードが必要です。

持参・印刷・郵送不要

税務署への持参が不要
印刷・郵送料が不要

早期還付

還付金の振込みが早い
※2月末までに提出した場合に2～3週間程度で還付
(書面提出の場合は4～6週間程度で還付)

国税の納付は、金融機関や税務署等の窓口に行く必要がない『キャッシュレス納付』が便利です!!

NEW 令和4年分(令和5年1月以降)からさらに便利に!

- ・青色申告決算書・収支内訳書がスマホで作成可能に
- ・マイナンバーカードの読取回数が削減 ※

※ 過去にマイナンバーカードを使って確定申告している等の一定の条件を満たしている場合



償却資産の所有者は1月31日(火)までに申告が必要です

お忘れなく!
償却資産の申告は
1/31
までに!

～お問い合わせ～
事業所等資産の所在地の各市町村固定資産係まで。

町内に事業用の償却資産を所有している法人・個人の事業者は、地方税法第383条の規定により、毎年1月1日現在の所有状況を町長に申告することが義務づけられています。詳しくは、町ホームページをご確認ください。



▲町 HP

町では、国（総務省）の指導に基づいて、申告内容の確認や未申告者の調査に取り組んでいます。地方税法の規定に基づいて、減価償却資産明細書（固定資産台帳）の写しの提出をお願いすることや、償却資産の調査に伺うことがありますので、その際にご協力をお願いします。

関税務課

令和5年
1月～

軽自動車税に関する新システムが導入されます

～ 二輪・原付バイク・小型特殊自動車は対象外です ～



軽自動車納付確認システム（軽 JNKS）

軽自動車税の納付情報を、軽自動車検査協会がオンラインで確認できるようになります。

➔車検の際、
継続検査窓口で納税証明書の提示が原則不要に！

納付情報が平群町の税務システムに反映され、軽 JNKS に登録されるまでに2、3週間程度かかる場合があります。

お急ぎの方は従来通り税務課で納税証明書を発行しますので、納付がわかるもの（領収印のある領収書・口座引落しの場合は通帳など）をご用意の上で申請してください。

※注意点※

以下の場合には紙の納税証明書の提示が必要となる場合があります。

- 軽 JNKS に納付情報が登録されていない
- 中古車の購入直後
- 他の市区町村へ引越した直後
- 対象車両に過去の未納がある



軽自動車ワンストップサービス（軽 OSS）

24時間365日パソコンからインターネットで軽自動車に係る検査の申請・各種手数料や申告納付ができるサービスです。

令和5年1月から軽 OSS のサービス対象に「新車購入時の軽自動車保有関係手続き」が追加されます。

※注意点※

- 手続き審査終了後、軽自動車検査協会窓口での「車検証・ナンバープレート等」の受け取りが必要です。
- スマートフォン・タブレットからの申請はできません。

関税務課

休日のマイナンバーカード交付および電子証明書の更新手続きのご案内

2月5日(日) 9時～12時【予約制】

対象「個人番号カード交付通知書」、「マイナンバーカード交付通知書のハガキ」および「電子証明書の更新手続(5年更新)」のご案内が届いた方※当日予約は不可※予約がない場合は中止。※当日は、カード交付および電子証明書の更新以外は手続不可。※受取および電子証明書の更新手続は本人のみ。※5年更新の手続きをしないと、マイナンバーカードと暗証番号を使った手続きができなくなります。

予約・キャンセル締切日

2月3日(金) 17時

【マイナンバー交付】

①交付通知書(ハガキ) ②通知カード ③住民基本台帳カード(お持ちの方のみ) ④公的機関発行の顔写真つき証明書(運転免許証・パスポート・在留カード等)のうち1点※④をお持ちでない方は、「氏名・生年月日」または「氏名・住所」が記載されている証明書(健康保険証・年金手帳・社員証・学生証・預金通帳・医療受給者証等)を2点。※15歳未満の場合は、本人および法定代理人(親権者)との関係がわかる書類が必要となります。詳しくは、住民生活課までお問い合わせください。

【電子証明書の更新手続】

①マイナンバーカード ②暗証番号
予約 ☎ 45-1439 (開庁日8時30

分)17時
平日時間外窓口もあります
とき 1月11日(水)・31日(火)
17時30分～19時

ところ 住民生活課
可能な手続き申請・交付・更新
☎ 住民生活課

事前参加申込制

町連合PTA冬期教育講演会

町唯一の国宝「信貴山縁起絵巻」を題材に文化的・歴史的説話の観点から各界の専門家3名によるパネルディスカッションを開催します。
とき 1月22日(日) 14時～
受付 13時30分～

ところ 総合文化センターくまがし

ホール

講師

帝塚山大学客員教授 西山厚さん
信貴山朝護孫子寺法主

鈴木 貴晶さん
京都仁和寺学芸員 朝川 美幸さん
司会

Yomi(こ)編集長 朝廣 佳子さん
【申込】左記QRコードを讀取って申込
※定員に達し次第、締め切ります。
※コロナ感染状況等で中止の場合は登録いただいたメールアドレスにご連絡します。



申込フォーム

町連合PTA事務局(平群北小学校)
☎ 0745-4514031

総合文化センターの使用申請受付

令和5年の各月の使用申請受付初日は左記のとおりです。

9月	5月	年使日5月申請初月用
1日(金)	1日(月)	2月
10月	6月	2日(木)
1日(日)	1日(木)	3月
11月	7月	2日(木)
2日(木)	1日(土)	4月
12月	8月	1日(土)
1日(金)	1日(火)	

各月の受付初日には、受付順の抽選により順番を決めて申請を受付けます。抽選に参加される方は、9時30分までに総合文化センターの指定する部屋にお越しください。

ただし、使用者の半数以上が町外の場合は、翌日9時以降に総合文化センター事務室にお越しください。原則として、使用月の3ヶ月前(イベントでの使用および平群町文化協会加盟クラブは使用月の6カ月前)から受付が可能です。

【例】使用日が12月5日の場合、9月1日から申請可能※文化協会加盟クラブは6月1日から

☎ 総合文化センター

参加者募集

第27回北和の農を考えるつどい

北和の魅力と農業を活かした地域の発展

とき 1月27日(金) 14時～16時

(受付開始 13時30分)

ところ やまと郡山城ホール 小ホール (大和郡山市北郡山町21-1-3)

内容 輝く「へぐり」の未来を創るために産地直売や農産物のブランド化の拠点である「道の駅大和路へぐりくまがしステーション」の戦略について講演。

講師 道の駅大和路へぐりくまがしステーション所長 中山悟さん (元奈良県観光局長、地域振興部長)

主催 北部地域農業振興協議会、奈良県北部農業振興事務所

対象 北和地域の農業関係者や一般参加希望者

定員 200名(先着)

参加費 無料

【農業関係者の方】

所属団体からFAX

住所、氏名をFAX

【一般参加希望の方】

FAX 0743-5415512

0743-510372

0743-510373

0743-510373

手話で伝えてみよう ④ 『こんばんは』



～ 聴覚障害のある人との コミュニケーション方法は？ ～

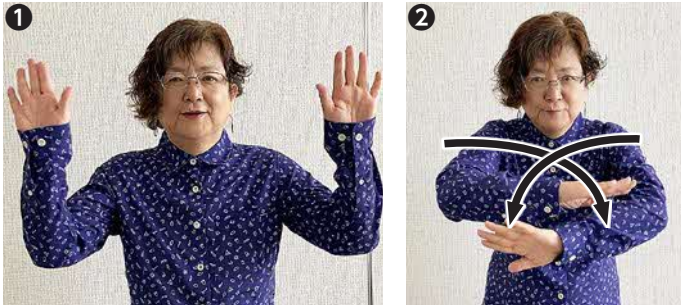

両手の平を前に向け、顔の前で交差させる。
※①+②「こんばんは」「夜」「暗い」という手話

昨秋話題になった中途失聴者が主人公の恋愛ドラマ『silent』。ろう者、中途失聴者、聞こえる人など様々な立場の人が登場し、手話、メモアプリで筆談、会話を即時に文字化するUDトーク、隣に座ってLINEで会話など相手や状況に合わせてコミュニケーションツールが使い分けられていました。

一人ひとり、主となるコミュニケーション方法は違います。本人が希望する方法を確認しましょう。

コミュニケーション方法		主な使用者（あくまでも目安）
手話 (手話通訳)	手や指、体、表情などを使って視覚的に表現する。	【ろう者】 ことばを獲得する前に聞こえなくなった人
筆談 (要約筆記)	会話を文字にして伝える。	【中途失聴者】 ことばを獲得した後に聞こえなくなった人
補聴器	残存する聴力を機器で補う。	【難聴者】 聞こえにくいけど、聴力が残っている人
読話 空書	相手の口の動きを見て、ことばを読み取る。 空間や手の平に文字を書き、伝える。	複数の方法を組み合わせると、より正確に伝えることができます。 (例) 筆談は簡潔・具体的に、うなずき指差しなど身振り手振りを加え、相手の反応を見ながら進める。
その他	身振りや手振り、表情や指差しなど。	

認知症では？ と心配になったら

認知症は、症状が軽い段階のうちに適切な治療が受けられれば、薬で進行を遅らせたり、場合によっては症状を改善したりできる可能性があります。

認知症初期スクリーニングソフト(認知症簡易チェック)
自分自身やご家族について、簡単にできる
セルフチェックをしてみませんか？



- これって認知症？ (家族・介護者向け)
- わたしも認知症？ (ご本人向け)

高齢者見守りネットワーク協力事業者を募集しています

日常業務の中で、高齢者の異変に気付いた際に、町や地域包括支援センターにご連絡いただくことで、認知症高齢者等をサポートしていく取り組みです。
詳しくは、町ホームページをご覧ください。



認知症に関するご相談等は、地域包括支援センターへ

地域包括支援センターでは、『認知症になっても安心して暮らせる地域づくり』を目標に認知症対策事業を実施しています。

- 認知症相談会 <<毎月1回 予約制>>
- 認知症予防教室 『晴れ晴れ教室』(社協だより等で募集)
みんなで楽しく認知症予防をしましょう。
- 認知症サポーター養成講座 (社協だより等で募集)
認知症の症状、診断・予防、治療、認知症サポーターの心構えや役割など分かる講座です。
- 認知症初期集中支援チームによる支援
医療・介護の専門職により、適切なケアが受けられるよう包括的に支援を行います。



へぐり友遊教室 『笑いヨガ』講座

受講生募集

講座番号	友遊-⑨
と き	1月24日(火) 10時~12時
と ころ	総合文化センター 2階研修室1-A B
内 容	笑いの体操とヨガの呼吸法を組み合わせたユニークな健康法。「簡単!楽しい!笑うだけ!」。ストレスや運動不足を解消しましょう。
講 師	ラフターヨガ認定講師 かみなかのまゆみ 上中野 真由美さん
参加費	無料
対 象	町内在住・在勤者 15名(先着順)
持ち物	動きやすい服装 飲み物
申込期間	1月4日(水)~20日(金)
申 込 み	教育委員会総務課窓口または電話 9時~17時(土日祝除く) ※申込者が少ない場合は中止

令和4年度 第7回住民講座 ヤングケアラーを知っていますか?

最近よく耳にするようになった「ヤングケアラー」について、立命館大学の斎藤真緒教授にお話しいただけます。あなたの近くにも孤立しているケアラーがいるかもしれません。ケアラーの思いや実態について、一緒に学びませんか?

と き 1月26日(木) 14時~16時頃

と ころ 斑鳩町中央公民館 大ホール

申期限 1月23日(月)

メール (jyuuminkouza@gmail.com)、
FAX (0745-70-1578)、またはQR
コード



※メール・FAXの場合は、①氏名、②ご住所(町までの記載で可)、③連絡先(携帯番号)、④メールアドレス、⑤手話通訳必要の有無をご記入ください。

主 催 西和7町(平群町・三郷町・斑鳩町・安堵町・上牧町・王寺町・河合町)

問 生活支援センター ぽると・ベル
☎0745-43-5541

総合文化センター 【1月】イベント情報

最新情報は
こちら



開催日	イベント	会場 / 時間	主催者 / その他
1/6(金) 30(月)	写真でふりかえる オータムフェスタへぐり2022	展示スペース 1・2・3	平群町文化祭実行委員会・ へぐり秋の収穫祭実行委員会
1/22(日)	親子で参加できるワークショップ& 講演会「多言語 de 子育て」	くまがしホール 10時~ 11時30分	主催: ヒップファミリークラブ 上川 恵里さん 参加費無料・要申込
	平群町連合PTA冬期教育講演会 〔テーマ〕国宝「信貴山縁起絵巻」	くまがしホール 受付13時30分 開演14時	主催: 平群町連合PTA 参加費無料・要申込 詳細は18ページ

*主催者の都合により変更・中止することがあります。

「電話応答サービス」& 「登録制メールサービス」

~「聞き逃した!何の放送だったの?」の不安を解消~

防災無線メール受信登録

QRコードを読み取ってアクセス

※送受信にかかる通信料は利用者負担

登録配信件数 1801件

(12月8日現在)

内容確認ダイヤル

☎0745-45-3315

※通話料は自己負担。電話が重なった場合は通話中となります。



防災アプリの配信を開始しました

防災無線の放送内容や避難所情報などが確認できます。ぜひご利用ください。



(↑iOS版)



(↑Android版)

※Wi-Fi環境での登録をおすすめします
※通信料は利用者負担

問 総務防災課

『避難者行動要支援者名簿確認書』

対象 災害時に自力避難が難しく支援が必要な方
対象者へは案内をお渡ししていますので必要事項記入の上、ご返送ください。(※個人情報提供の意思確認を忘れず記入) 名簿登録希望の方は役場までご相談ください。

問 総務防災課、福祉こども課

視覚障がいの方を対象に、声の広報(ボランティアグループ「鈴の音」による広報を録音したもの)をお届けします。
 問 福祉こども課障害福祉係(☎45-5872)もしくは社会福祉協議会(☎45-5710)

令和4年度 特定健康診査はお済みですか

受診券有効期限は1月31日まで

お早めに登録医療機関へ予約してください。

商品券利用は3月31日まで

「道の駅大和路へぐり」「ディアーズコープたつたがわ」「ザ・ビッグエクストラ平群店」で利用いただけます。お早めにご利用ください。



問 プリズムへぐり

1月の相談日

法律相談 (毎月第1・3火曜日、予約制)

対象者 町内在住者
とき 1月17日 ※3日はお休みです。
 9時～11時(1人20分まで)
ところ 役場 2階(電話相談不可)
相談員 町顧問弁護士
予約方法 前月1日より窓口または電話にて。
 ※同月内での相談は、原則1回。



問 政策推進課

行政相談 (毎月第3火曜日、予約不要)

とき 1月17日 9時～11時
ところ 役場 2階 第3会議室
相談員 町行政相談委員
相談内容 行政全般

行政相談マスコット
「キクーン」



問 政策推進課

人権相談 (毎月第1火曜日、予約不要)

※1月3日は閉庁の為、人権相談はありません。
 ※2月の相談日は、2月7日(火)です。



問 総務防災課

てんいち先生



消費生活相談 (毎週月曜日、祝日を除く。予約不要)

[ハッと! ホッと! 生駒郡消費者サポートネットワーク]へご相談ください。

とき 1月16日、23日、30日
 10時～15時 ※2日、9日はお休みです
ところ 役場 1階 第2会議室(電話相談可)
 ※直接相談に来られる場合は、マスクを着用ください。

相談員 消費生活専門相談員
相談方法 面談・電話



※消費者啓発出前講座も随時受付中。
 ※防犯電話機の令和4年度購入費助成申請受付中(上限5千円)

問 観光産業課

<生駒郡内の消費生活相談日>

開設場所	開設日	電話番号
安堵町役場	毎週(火)	0743・57・1511
三郷町役場	毎週(水)	0745・73・2101
斑鳩町役場	毎週(木)	0745・74・1001

<開設日以外の相談窓口>

奈良県消費生活センター ☎0742・36・0931
 消費者ホットライン ☎188(イヤヤ)
 ※お住まいの近くの相談窓口につながります。

※詳細は、お問い合わせください。

1月

■ 休館日 ○ 祝日

日	月	火	水	木	金	土
①	2	3	4	5	6	7
8	⑨	10	11	12	13	14
15	16	17	18	19	20	21
22	23	24	25	26	27	28
29	30	31				

図書館だより

図書館 平群町吉新三丁目1番34号
平群町総合文化センター内
☎ (0745) 46-1120

開館時間 9:30～17:00(休館日を除く)



新しく入った一般書

『絵が上手いより大事なこと』

永山 裕子／著
芸術新聞社 2022年

『海をわたった母子手帳』

中村 安秀／著
旬報社 2021年

『遺品整理士が教える遺す技術と片付けの極意』

木村 榮治／著
メイツユニバーサルコンテンツ 2022年

新しく入った児童書

『エルマーのたんじょうび?』

デビット・マッキー／ぶんとうえ
BSI出版 2022年

『せかいにひとりだけのほく』

竹紫 春翔／文 Haiji／絵
みらいパブリッシング 2022年

『保護ねこ活動ねこがっ!』

高橋 うらら／著
岩崎書店 2022年

オススメの一冊

『テスカトリポカ』

佐藤 究／著
KADOKAWA 2021年

メキシコの麻薬カルテルのバルミロと元医師であり臓器ブローカーの末永はジャカルタで巡り合い、日本で新しい臓器売買のビジネスを企てる。主人公の少年コスモは知らない間に彼らの犯罪に巻き込まれていく…直木賞・山本周五郎賞をダブル受賞した壮大なスケールのクライムノベル。

550ページの大作だが破格の面白さで物語に引き込まれ、読み応えは抜群。



[913.6 さと]

おはなしのへや 第1・第3土曜日 14時～14時30分 図書館内えほんコーナーにて

平群町おはなしの会による楽しいおはなしの時間です。どなたでもご参加できます。

7日(土) おやすみです

21日(土) かみしばい「たまごがころべば」えほん「アヒルだってば!ウサギでしょ!」

☆感染防止対策を行い、開催します。

特集展示 エクササイズ

家の中で、子供から大人まで簡単にできる体操の本を集めました。

是非、トライしてみてくださいはいかがでしょうか?

お知らせ 年始は、令和5年1月6日(金)から開館します。

プリズムだより

ばぶばぶDE離乳食！

赤ちゃんサークル「ばぶばぶ」で離乳食の作り方を
見て、みんなどんな離乳食をしているのか情報交換
しませんか？

とき 1月23日(月)10時30分～11時30分

ところ プリズムめぐり研修室

内容 管理栄養士が「ほうれん草の卵がゆ(7ヵ月～)、
レンジでできる！手づかみ卵焼き(9ヵ月～)」の実
演を行います。親子ともに試食はできません。

対象 乳児がいる家庭 **申・費**不要

ハムスターズファミリー(育児サークル)

対象者 就園までの親子 ところ プリズムめぐり

お正月遊び お正月ならではの遊びを楽しもう！

とき 1月11日(水)10時～**申**1月6日(金)まで
サーキットで身体づくり

とき 2月1日(水)10時～**申**1月27日(金)まで
特タオル、お茶、動きやすい服装

※いずれも定員超は抽選の可能性あり

♪1・2月は11時～11時15分まで「おにぎりタイム」
もあります(参加費50円)♪

妊娠判定受診料補助事業

未受診妊婦の解消のため、妊娠判定にかかる費用を
補助します。補助上限額7,000円

対象 世帯全員が当該年度の町民税が非課税である世
帯および生活保護世帯に属する女性。

内容 妊娠判定に要する診察、尿検査および超音波検
査に係る費用の補助。※転入等により当町で課税状
況の把握ができない場合、課税状況を記載した証明
書の提出が必要です。**特**印鑑

申・問プリズムめぐり

「スマイル8エクササイズ」(運動教室)

動く運動と筋力運動が中心で、8種目の運動をメイ
ンとして継続的な運動習慣を身につけながら、家庭
で簡単・安全にできる運動です。

クラス	と き	募集人数
火曜日 クラス	原則第3火曜日 13時30分～14時30分	若干名 (先着)
金曜日 クラス	原則第4金曜日 10時～11時	

ところ プリズムめぐり 2階会議室

対象 町内在住の方 **講師**健康運動指導士**特**運動できる
服装・タオル・お茶 **申**1月17日(火)～申込開始

フレイル予防教室

「元気アップロコモーションエクササイズ」

日常生活動作(歩く・立つ・座る)を維持しながら、
生活の質を向上させ、併せて認知機能向上も含めた
運動です。椅子に座ってできる運動も多いので、気
軽にお申込みください。

とき※いずれも月1回	ところ
①第2木曜日 10時～11時	総合スポーツセンター 1階
②第3木曜日 14時～15時	プリズムめぐり 2階会議室

対象 おおむね65歳以上、町内在住の方 **募集**若干名(先
着順) **講師**健康運動指導士**特**運動できる服装・タオル・
お茶 **申**1月17日(火)より申込み開始。

※①と②の重複不可

胃がん検診(胃内視鏡検査)

対象 ①50歳以上 ②胃の症状がなく、現在治療をして
いない ③胃の切除後やピロリ菌除菌後で、経過観察
ではない ④抗血栓薬、抗凝固薬を服用していない
⑤昨年胃がん検診(内視鏡検査)をしていない(エッ
クス線の方は1年に1回)等

受診方法 受診票が必要です。必ず事前に健康保険課
(プリズムめぐり)までお越しください。

費自己負担5,000円

受診医療機関	住所・電話番号
はしもとクリニック	平群町三里384-1 0745-45-6003
ヤマト健診クリニック	王寺町久度4-5-27 0745-32-8620

※はしもとクリニックは2月末までに受診してください

広告

教育委員会だより

第1回平群町小学生みんなでチャレンジ
(なわとび大会)

と き 1月21日(土)9時～(雨天決行)
 ところ 平群中学校 体育館
 対 象 町内在住の小学3～6年生の男女児童
 種 目 【第1部】ペア(2人1組)
 【第2部】8の字(6～20人1チーム)
 ※同じ児童が両方の種目への参加可
 服 装 体操服(色帽)
 備 考 体育館シューズ、水筒、検温表付参加承諾書
 参加児童は、平群駅前から平群中学校への町バスによる送迎あり
 申 込 1月10日(火)までに町内各小学校(町外通学の場合は教育委員会)へ

スポーツ大会結果

ラージボール卓球大会11月27日(日)
 総合スポーツセンター体育館
 優 勝 上田・阪本組 準優勝 千葉・西畑組

バウンドテニス大会11月27日(日)
 総合スポーツセンター体育館

長屋くんグループ		左近くんグループ	
優 勝	野田 昌生	優 勝	岩井 きぬ子
準優勝	中島 康夫	準優勝	溝淵 麻里子

平群町ふれあいマラソン大会終了のお知らせ

長年親しまれてきた平群町ふれあいマラソン大会ですが、諸般の事情により終了いたします。今後、同大会に代わり新たにトレッキングイベントの開催を予定しています。ご理解よろしく申し上げます。

お知らせ

野焼きについて

野焼きは法律により原則禁止されています。宗教上の行事および農業を営む上でやむを得ず行われる野焼きに関しては、罰則の対象としては例外とされていますが、焼却によって大量の煙や臭が発生すれば、近隣の生活環境に支障をきたし「近所で草木を燃やして煙たい」「窓が開けられない」「洗濯物に臭いがついて困る」「体調の悪い人がいるので困る」などの苦情の原因となります。周囲の環境衛生上問題となる場合は、指導の対象となりますのでご注意ください。やむを得ず焼却をする場合は、ご近所の迷惑にならないようご配慮ください。

☎住民生活課

くまがしクラブより

☎・☑ heguri@kumagashiclub.com
 ☎46-3550 受付火～土9時～16時

「貯筋運動クラブ」2023年(1月～3月)

貯筋運動で楽しく無理なく筋肉を貯めよう!椅子やタオルを用いた簡単な体操です。対象①②ともおおむね65歳以上

①かしのぎ健康クラブ体験会

とき月2回(月)9時30分～10時30分ところ老人福祉センターかしのぎ荘定員20名程度参加費1回500円講師横山 兵悟さん

②くまがし健康クラブ体験会

とき月3回(金)9時15分～10時15分ところ総合文化センター定員20名程度参加費1回500円講師貯筋運動インストラクター 市野 明美さん

ノルディックウォーキングツアー
(飛鳥京跡に行く)

とき1月12日(木)集合7時45分 近鉄平群駅ロータリー解散13時頃行程明日香村中央公民館～飛鳥京跡～酒船石～飛鳥巫神社～飛鳥寺(約5キロ)「道の駅レスティ唐古・鍵」に立ち寄ります。

※明日香村までマイクロバス(29名乗り)利用
 ※雨天中止は前日正午にホームページ開催ブログにて案内ガイド辰巳 真由美さん(全日本ノルディックウォーク連盟 公認指導者)他参加費1,300円(税込)☑帽子・飲み物・タオル・ポール(要申込・貸出無料)

健康 jazz ダンス

ストレッチ、筋肉トレーニング、ステップ練習 振付など、ダンス未経験者の方も無理なく楽しめます。

とき1月13日・20日(金)18時30分～19時20分
 ところ総合文化センター 研修室講師 HYH ☆ Dance Company 高長 仁美さん月会費2,640円(税込)月3回 別途保険料500円☑飲み物、タオル、(動きやすい服装・靴)

※初回体験無料

スポセンだより

3月の体育施設の申込み

町内一般・減免の方 2月1日(水)9時～
 クラブ員の方 2月1日(水)13時～
 生駒市の方 2月2日(木)9時～
 それ以外の方 2月2日(木)13時～

◀◀お知らせ③◀◀

平群町役場	45-1001	観光産業課	45-1017	プリズムへぐり	45-8600	清掃センター	45-3420
議会事務局	45-0012	都市建設課	45-2077	子育て支援センター(はなさとこども園横)		地域振興センター	45-2155
監査委員事務局	45-7100	会計課	45-8810		46-1211	総合スポーツセンター	45-6550
政策推進課	45-1002	上下水道課(上水道)	45-1004	はなさとこども園	46-1201	総合スポーツセンター内くまがしクラブ	
まち未来推進室		(下水道)	46-2300	ゆめさとこども園	45-1104		46-3550
総務防災課	45-1001	教育委員会総務課	45-2101	社会福祉協議会	45-5710	道の駅くまがしステーション	45-8511
税務課	45-6373	総合文化センター	45-2505	地域包括支援センター	45-7012	平群野菊の里斎場	45-7480
住民生活課	45-1439	中央公民館		かしのき荘	45-5768	シルバー人材センター	45-1666
福祉こども課	45-5872	人権交流センター		給食センター	45-1723	町立図書館	46-1120
健康保険課	45-5800						

子育て支援センターより

〈申込不要〉

おはなし広場

平群おはなしの会による楽しいお話や手遊び
 とき 1月10日(火)10時30分～ところ当センター
 ※次回は2月7日(火)

1月生まれの誕生会

1月生まれのお友だちを 来館者と一緒に1階フロア
 でお祝います。お誕生月のお友達は誕生カードが
 貰えます。写真を撮りますので少し早めに来館して
 お知らせください。

対象 未就園児 とき 1月18日(水)10時45分～11時
 ところ 当センター

※2月生まれの誕生会は2月10日(金)です。



あつまれ0歳!

育児情報の交換など楽しい時間を過ごしませんか?

対象 町内在住の0歳の親子と未就園の兄弟

とき 1月16日(月)10時～11時30分

ところ 当センター2階 ※次回は2月20日(月)

〈申込が必要なもの〉

子育て広場『おいで・おいで!』

とき 10時30分～11時30分 ところ 当センター2階
 内容 お茶・タオル 材料費(内容による)
 定員 親子12組 ※多数の場合は抽選

コース	対象	とき	申込期間
ぶどう (2歳児)	平成31年4月2日 ～ 令和2年4月1日 生まれ	1月13日 (金)	12月27日(火) ～1月6日(金)
		1月27日 (金)	1月13日(金) ～20日(金)
		2月6日 (月)	1月23日(月) ～30日(月)
みかん	令和2年10月1日 ～ 令和3年4月1日 生まれ	1月20日 (金)	1月6日(金) ～13日(金)

入園前のお話

とき 2月8日(水)10時～11時 ところ 当センター

対象 平成31年4月2日～令和2年4月1日生まれの
 お子さんの保護者(お子さんと一緒には受講できま
 せん) ※託児利用可

費用 託児費一人600円(12名まで)

申込 2月1日(水)まで

広告

ほけん事業予定表

事業名	日時	対象	詳細等
 1歳6ヶ月児健診	1月12日(木) ※受付時間・番号は個人通知	令和3年4・5・6月生まれの児	問質問票、歯ブラシ、母子健康手帳
 乳がん・子宮頸がん・大腸がん検診	1月25日(水) 午前中	子宮頸がん20歳以上の女性 乳がん30歳以上の女性 ※前回の検診より2年以上経過している方 大腸がん35歳以上 ※今年度未受診の方	問申込は12月13日より開始していますが、空きがある場合は電話にて受付けています。(先着順) 問子宮頸がん400円乳がん1,500円 大腸がん300円*希望者に無料で家庭の塩分測定を行います。(当日受付) 問問診票、保険証 (注) 乳がん検診はコロナワクチン接種後6~10週間の間隔をおいてからの実施が望ましいとされています。
 乳児健診	2月2日(木) ※受付時間・番号は個人通知	令和4年3・4・9・10月生まれの児	問母子健康手帳、質問票、バスタオル
 眼底検査	2月10日(金) ※受付時間・番号は個人通知	40歳~74歳の平群町国民健康保険加入者	問1月23日(月)から電話で受付 先着順50名 問無料内容問診・眼底検査 *希望者には骨密度測定実施
おとなの集団けんしん(がん検診など)インターネット申し込みはこちらから⇒ 電子申請一覧から希望するけんしんと受診日時を選択してお申し込みください。			 (電子申請ページ)

健康へぐり21計画推進事業 ヘルスポランテアだより

事業名	日時	対象・詳細等
 こころの見守り巡回 ここぱと	1月10日(火) 午前中	対象全住民 内容精神保健推進員「ここから」が心の健康増進を呼び掛けて街宣しています。
 平群禁煙デー	1月6日(金) 午前中	対象全住民の方 内容たばこ対策推進員が作成した禁煙デーソングを町内で街宣しています。
 健康へぐり21計画 推進事業 茶話会	1月10日(火) 13時30分~15時30分 1月27日(金) 13時30分~15時30分 ※時間内は、来所・帰宅自由	対象少し心が疲れていると感じていたり、家から出にくくなっている方など 内容精神保健推進員「ここから」による茶話会 場所プリズムへぐり

パソコン無料貸出★マイナポイント申請できます!★

デジタルデバイド(情報格差)解消のための実証事業として、自由に使えるパソコンを整備しています。パソコンを使う機会が少ない方は、この機会にパソコンに触れてみてください。

施設で利用(1時間まで) 対象町内在住の個人・団体
平群町総合文化センターとプリズムへぐり(各1台)で利用できます。(予約不要、持出不可)

無料貸出(7日間まで) 対象町内在住の成人・団体
貸出希望の2日前までに住所と氏名を確認できるもの(免許証や保険証等)持参のうえ、役場政策推進課に申請してください。申請書は役場窓口か町ホームページで取得できます。

※実施要領に同意のうえでご利用ください。



問 政策推進課



人の動き

令和4年11月末日現在

	()は前月比
世帯数	8,180世帯(-2)
総人口	18,467人(-24)
男	8,728人(-8)
女	9,739人(-16)

MY TOWN 平群 1月号

第702号 令和5年/2023年1月1日発行

■編集・発行/平群町役場 政策推進課
〒636-8585 奈良県生駒郡平群町吉新1-1-1
☎0745-45-1001(代表)・fax0745-45-6619
ホームページ <https://www.town.heguri.nara.jp>
Eメール info@town.heguri.nara.jp

献血に ご協力を!

令和4年11月末現在

目標数	613名
献血者数	324名
達成率	52.85%