

平群

平成22年
8
 2010
 No.553

MY TOWN HEGURI



主な内容

財政健全化に向けて.....	2
児童扶養手当・特別児童扶養手当.....	3
へぐり ai 教室、へぐり友遊教室～受講生募集～ ...	4
10月1日に全国一斉に国勢調査が実施されます...	5
食生活改善推進員 養成講座.....	6
おしらせ.....	7～13
8月の生活カレンダー.....	14

えっ?! 住宅地のすぐそばで鹿が??

6月29日午後0時30分頃、介護ヘルパーの女性が竜田川1丁目付近の川の中で野生の鹿を発見し、すぐさま平群・斑鳩の両町に通報されました。

通報を受け、両町職員・県職員・西和消防署職員の総勢約20名が現場へ向かい、約3時間後に無事鹿を捕獲しました。

捕獲されたのは体重約40kgの若い雄鹿で、どこから来たのかは不明。鹿は、県職員によってその日のうちに奈良県北部の野生鹿が生息する地へと放されました。

山地の多い平群町でも、鹿が発見されるのは大変珍しいことだそうです。

平群町再生に向けての取り組み

〈速報〉平成21年度の決算(見込み)状況について



町民の皆さまへ

盛夏の候、皆さまいかがお過ごしでしょうか。

さて、5月末の出納閉鎖の結果、平成21年度の普通会計は、前年度の3億7,654万円の累積赤字から2億1,053万円が縮小・改善され、1億6,601万円の赤字決算となり、実質赤字比率は8.67%から3.84%に改善されました。

皆さまに大変ご心配いただき、ご無理も申し上げて参りました平群町の財政も、お陰様で2年連続して単年度の黒字を果たすことができました。

ここに、全町民の皆さまにご報告し、心から感謝を申し上げる次第です。

しかしながら、20年度・21年度は政府の臨時交付金による効果もあり、手放して喜べる状況ではありません。今後におきましても、高齢化による個人住民税の落ち込みが予想されるうえ、土地開発公社の精算に向けた取り組みや老朽化の進む町有施設の中央公民館、幼稚園、南保育園、役場本庁舎、清掃センター焼却炉の整備など課題は山積しています。

これらの課題の解決策につきまして、町民の皆さまに一つ一つお示ししな

がら取り組むと同時に、現在進めています町の活性化策も推進して参ります。

バイパス沿いの線引き(市街化区域編入)につきましては法定手続きを経て来

年3月31日には完了予定であります。駅周辺整備事業につきましても、24年度中を目標に駅前広場を完成させ、その後バスを導入して参りたいと考えています。

小学校再編成につきましては、子どもたちにとって最良の教育環境整備に向けて平成19年以来、住民代表を含む「適正規模検討委員会」や「再編成検討委員会」において協議をお願いし、その経緯は広報等でお知らせしてきたとおりです。その後、教育委員会と調整の上一定の方針が策定できましたら、議会にお示しし、全町民の皆さまにもご説明させていただく予定であります。

さまざま厳しい状況を平群町再生の好機と考え、子どもから高齢者までが安心して暮らせる「緑豊かで心豊かな子どもの歓声が聞こえる町」の実現を目指して職員一丸となって取り組んでまいります。皆さまのご協力をお願い申し上げます。

平群町長 岩崎万勉

～これまでの普通会計決算状況について～

	平成18年度	平成19年度	平成20年度	平成21年度
歳入総額	57億8,627万円	56億3,271万円	64億7,085万円	84億855万円
歳出総額	61億1,119万円	61億4,189万円	68億3,033万円	85億5,265万円
実質収支	△3億3,100万円	△5億3,986万円	△3億7,654万円	△1億6,601万円
実質単年度収支	△1億4,545万円	△1億9,580万円	+1億4,891万円	+2億1,053万円

※「普通会計」とは一般会計に一定の特別会計を加えた総称。

※「実質収支」「実質単年度収支」は、歳入・歳出の差引きから繰越財源、積立財源などの財源を控除したものの。

平成20、21年度の歳入・歳出規模が大幅に大きくなっているのは「土地開発公社」からの土地買戻しをおこなったためであり、その影響が下表の債務状況にも表れています。

(平成21年度の地方債残高が増加・土地開発公社の借入金残高が大幅に減少。)

～基金残高と債務状況について～

	平成18年度	平成19年度	平成20年度	平成21年度
基金残高	2億2,150万円	2億4,977万円	1億6,975万円	1億6,042万円
地方債残高 (普通会計分)	87億6,406万円	84億3,742万円	86億2,059万円	102億5,461万円
土地開発公社 借入金残高	46億4,637万円	44億4,394万円	37億8,360万円	19億7,487万円

◆今後の予定

- ・10月号で平成21年度決算状況と今後の財政見通しを発表予定。
- ・11月頃に町政についての住民説明会を開催予定。

問い合わせ 総務財政課

ご存じですか？

児童扶養手当

特別児童扶養手当



児童扶養手当とは

死亡、離婚、未婚、一年以上生死不明、拘禁などの理由で父母と別れて生活している児童や、父母が重度の心身障害（身体障害者手帳1・2級の一部）の状態にある児童の父母あるいは、父母にかわってその児童を養育している人に支給されます。

◆次の各項目を満たす必要があります。

- ①国民年金（老齢福祉年金を除く）厚生年金など公的年金を受けていない。
- ②児童が福祉施設などに入所していない。
- ③児童が18歳未満（重度の障害の場合は20歳未満）である。

なお、本人、配偶者、扶養義務者などの所得が限度額以上の場合、一部または、全部が支給されません。

特別児童扶養手当とは

心身に重度（身体障害者手帳1・2級、療育手帳A）あるいは中程度（身体障害者手帳3・4級の一部、療育手帳Bの一部）の障害のある20歳未満の児童を家庭で養育している人に支給されます。

◆次の各項目を満たす必要があります。

- ①児童が福祉施設などに入所していない。
- ②児童が障害を理由とする公的年金を受けていない。

なお、本人、配偶者、扶養義務者などの所得が限度額以上の場合には支給されません。※いずれも、請求された書類を審査のうえ、支給要件に該当しているときは奈良県知事が認定します。認定され、所得制限内であれば、請求された月の翌月分から手当が支給されます。

児童扶養手当・特別児童扶養手当の

「現況届」「所得状況届」の提出を！

現在、受給されている方は、左記の期限内に提出してください。

児童扶養手当

8月2日(月)～31日(火)

特別児童扶養手当

8月11日(水)～9月10日(金)

※提出がないと、8月分以降の手当が受けられなくなります。また、2年間提出しないと受給資格がなくなりますのでご注意ください。（受給者には通知します。）

問い合わせ 福祉課 児童福祉係

父子家庭のみならずにも 児童扶養手当が支給されます

ひとり親家庭に対する自立を支援するため、平成22年8月より父子家庭の父にも児童扶養手当が支給されます。

児童扶養手当とは？

・父母の離婚などで、父または母と生計を同じくしていない子どもが育成される家庭（ひとり親家庭）の生活の安定と自立の促進に寄与し、子どもの福祉の増進を図ることを目的として支給される手当です。

父子家庭の支給要件は？

次の①～⑤のいずれかに該当する子どもについて、父がその子どもを監護し、かつ生計を同じくしている場合に支給されます。

（※所得制限あり）

- ①父母が婚姻を解消した子ども
- ②母が死亡した子ども
- ③母が一定程度の障害の状態にある子ども
- ④母の生死が明らかでない子ども
- ⑤その他（母が1年以上遺棄している子ども、母が1年以上拘禁されている子どもなど）

申請の時期は？

- ・7月31日までに支給要件を満たしている方は、11月30日までに申請をすれば8月分から支給されます。
- ・8月1日以降、11月30日までに支給要件に該当した方は、11月30日までに申請をすれば「要件に該当した日の翌月分」から支給されます。
- ・11月30日を過ぎますと「申請の翌月分」からの支給となります。

問い合わせ 福祉課 児童福祉係



～へぐりai教室～ <第2回> 一人で料理を作れるようになろう！

と き	8月22日(日) 午前9時30分～午後0時30分
と ころ	平群町商工会館 調理室
内 容	料理作りの楽しさを体験しよう
対 象 者	小学3年生～高校3年生(小学3、4年生は保護者同伴)
募集人数	20名
参 加 費	500円(1セット) ※2セット必要な方は事前に申し出てください。
持 ち 物	エプロン、三角巾(バンダナ)、水筒、タオル
申込期限	8月10日(火)
申 込 み	教育委員会総務課 午前9時～午後5時(土・日曜日を除く)

【注 意】

- 日程、内容については、変更になる場合があります。
- 教室内容により、募集人数などが異なります。
- 応募者多数の場合は、抽選となります。
- 教室応募者数が少数の場合は、教室を中止することもあります。
- 教室への子どもの送迎については、保護者の方が責任をもって行ってください。

へぐり友遊教室 ～受講生募集～

1. 漁業体験

講座番号	5-④
と き	8月25日(水)※町バス使用 午前8時出発(町中央公民館集合)・午後3時頃帰着予定
行 き 先	田尻海洋交流センター(大阪府泉南郡)
添 乗	平群町教育委員会職員
内 容	船に乗って、漁師さんと一緒に刺し網漁とカゴ漁を体験し、その後、飛行機の離発着を展望します。帰港後、捕った魚で海鮮バーベキューを楽しみます。
参 加 費	3,675円
対 象	町内在住の小学3年生～6年生 20名
持 ち 物	靴下、水筒 ※動きやすい服装で参加してください。
申込期間	8月2日(月)～6日(金) ※申込み時に印鑑が必要です。電話受付の方は後日改めて、申込書の記入にお越しいたできます。
備 考	※参加費には体験漁業総合保険が含まれています。 内容等詳細は教育委員会までお問い合わせください。 ※天候不良および申込み人数が少ない場合は中止とします。

☆申込み

教育委員会総務課窓口または電話にて。(午前9時～午後5時)
※応募者多数の場合は抽選となります。



平和のための戦争展開催

と き 8月14日(土)、15日(日)

と ころ 町中央公民館 大ホール・談話室

プログラム

《14日(土)》

午前10時～	開会式
午前10時10分～10時40分	ミニコンサート
午前10時40分～11時10分	映画上映「戦場(いくさば)ぬ童(わらび)」
午前11時15分～11時45分	おはなし会(紙芝居など)
午後1時30分～2時45分	映画上映「対馬丸-さようなら沖縄-」

《15日(日)》

午前10時～11時10分	映画上映「千羽鶴」
午前11時20分～11時50分	おはなし会(紙芝居など)
正午～午後0時30分	玉音放送・黙禱
午後1時30分～3時30分	映画上映「黒い雨にうたれて」
午後3時30分～	閉会式

※ビデオ映画の内容について、一部変更する場合があります。

展示コーナー

午前10時～午後4時
パネル展示、戦争遺品展示

試食コーナー

午前11時～午後3時
“すいとん”など ※先着順

平和祈願コーナー

午前10時～午後4時
折り鶴、短冊

問い合わせ 総務財政課

**8月は経済産業省主唱の
電気使用安全月間です**

たこ足配線はやめましょう



財団法人 関西電気保安協会
http://www.ksdh.or.jp/



JICA(独)国際協力機構) ボランティア事業で、平群町在住の内田啓子さんが南米のポリビアに日本語教育のため派遣されることになり、町に表敬訪問されました。

内田啓子さん 表敬訪問

JICAボランティア事業



国勢調査

平成22年10月1日

10月1日に

皆さん一人一人が主人公です

全国一斉に国勢調査が実施されます

Q: 住民基本台帳のデータがあるから国勢調査はなくても済むのではありませんか?

A: 国勢調査は、外国人を含む日本に住んでいるすべての方を対象として、性別や年齢だけでなく、在学や勤務状況、お住まいなどの人や世帯の居住実態に即した様々な統計情報を得ることを目的としています。そのため住民基本台帳では、日本人に関する情報しか得られず、このような調査項目に対応した情報を得ることは困難であり、また住民の皆さんの大切な個人情報であるため、その利用については法令等により厳しく制限されているためです。

Q: なぜすべての方を対象としているのですか?

A: 国勢調査は、今後の行政施策の基準となる国の最も基本的な統計調査であり、正確で信頼できる統計情報を、全国および地域別に作成する必要があります。そのためには、漏れなく、重複なく調査し、精度の高い調査結果が求められます。調査結果は地域により異なることから、サンプル調査では抽出方法に大きく影響され、調査結果にも誤差が含まれ、利用するには正確性を欠くという面があるためです。

■豆知識

国勢調査は『センサス』と言われ、2010年は国際連合が定める「世界人口・住宅センサス計画」の年に当たり、世界中で200以上の国・地域が参加し国勢調査が実施されます。

■平群町 国勢調査人口の推移

(単位:人)

区分	昭和55年	昭和60年	平成2年	平成7年	平成12年	平成17年
0歳～14歳	4,694	4,424	3,610	2,972	2,556	2,405
15歳～64歳	10,894	12,799	14,496	14,650	14,402	13,359
65歳以上	1,266	1,560	1,987	2,763	3,537	4,519
不詳	—	—	3	—	2	3
計	16,854	18,783	20,096	20,385	20,497	20,286

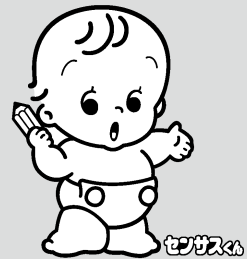

問い合わせ 総合政策課

詳細はこちらをご参照ください。
・総務省統計局ホームページ <http://www.stat.go.jp/data/kokusei/2010/index.htm>
・奈良県統計課ホームページ http://www.pref.nara.jp/dd_aspx_menuid-6264.htm

2011年7月24日までに「アナログ放送」は終了し、「地上デジタル放送」に移行しますが、ご準備はお済みでしょうか?

ご準備がまだの方を対象とした「個別相談コーナー」を設置し皆様の疑問・質問にお答えさせていただきます。

開催場所	開催日	時間
プリズムへぐり	8月17日(火)	①午前10時～正午 ②午後1時～4時
かしのき荘	8月18日(水)	
中央公民館	8月19日(木)	
道の駅	8月20日(金)	

主催

奈良県テレビ受信者支援センター
(愛称:デジサポ奈良)

☎0742-90-2222

平日 : 午前9時～午後9時
土・日曜日、祝日 : 午前9時～午後6時

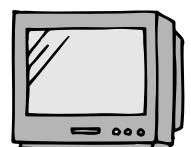

※費用は無料です。また、事前の申込みは必要ありません。

あなたも今日から食のリーダー！



食生活改善推進員 養成講座

(たばこ対策推進員)

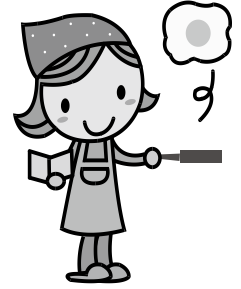

食育を学び、食生活改善推進員協議会員(以下、食推協)として、地域に普及啓発しませんか？
食推協は、健康へぐり21計画の一環で、バランスのとれた食生活の普及啓発を担っているボランティア団体で、たばこ対策推進員も兼務しています。
食推協に加入するには、町が実施する養成講座を修了していただく必要があります。

	と き	テ ー マ	講 師
1	9月1日(水) 午後1時～ 4時30分	「ボランティアのい・ろ・は 人との触れ合いで見違える毎日」 「2人に1人はがんの時代！どうやって防いだらいい？」	ボランティア活動センター 主幹 前坂良彦氏 管理栄養士
2	9月13日(月) 午後1時～ 4時30分	「健康づくり・100kcal ってどれくらい？ 実際に動いて食べて体感しよう！」	管理栄養士
3	10月1日(金) 午後1時～ 4時30分	「知ってるようで誤解の多い栄養バランス… 食事バランスガイドを使おう！」	管理栄養士 平群町食推協
4	10月18日(月) 午前9時30分～ 午後1時30分	「栄養バランスばっちり 1800kcal献立を作ってみよう！」	管理栄養士 平群町食推協
5	11月5日(金) 午前9時30分～ 午後1時30分	「世代に合わせた食事って？ 高タンパク・低脂質・ カルシウムたっぷりの素敵な献立を作ってみよう！」	管理栄養士 平群町食推協
6	11月25日(木) 午後1時30分～ 3時	「まだまだ知らないたばこことからの関係」	歯科衛生士 保健師
7	12月13日(月) 午前9時30分～ 午後1時30分	「修了式 食推さんとのクッキング～ヘルシーメニュー・ 歯に良いおやつ作り～」	平群町食推協

対 象 食育やたばこ対策に興味があり、食推・たばこ対策推進員として活動する意志のある平群町在住の方

募集人数 先着20名

申 込 み 8月2日(月)より。プリズムへぐりまで

※原則全回出席、6回以上上出席した方に修了証書を交付。

その方に加入資格があります。

費 用 1,155円(テキスト代)。初回(9月1日)に集めさせていただきます。

問い合わせ 健康保険課(プリズムへぐり)

あなたの朝食
教えてください

健康推進だより第5号の表紙に掲載する記事(写真)を募集します

《募集要領》

対 象 平群町在住の方。年齢、性別不問。

募集内容 朝食(1日分)の写真とその撮影した朝食の自慢(工夫点)

提出していただくもの

・住所、氏名、年齢、連絡先、朝食の自慢(工夫点)を記載したもの(様式不問)

・撮影した写真のデータ(携帯電話での撮影可)

応募方法 プリズムへぐりに持参またはEメールで。

持参の場合：USBメモリーまたはCD-Rで応募してください。

メールの場合：件名は「健康推進だより朝食係」をお願いします。

応 募 先 健康保険課(プリズムへぐり) Eメール：breakfast@town.heguri.nara.jp

提出期限 8月31日(火) 午後5時必着

そ の 他

・ご提供いただいた写真にあわせて、管理栄養士からのアドバイスを一緒に掲載させていただきます。

・応募多数の場合は、掲載できない場合がありますことをあらかじめご了承ください。

問い合わせ 健康保険課(プリズムへぐり)



プリズムだより



健康へぐり21
イメージキャラクター
こぎくちゃん

ハムスターズファミリー (育児サークル)のご案内

対象 就園までの親子

①「水遊び」

プリズムのお庭でプール遊びをします。雨天時は室内でサーキットや手遊びをします。

とき 8月2日(月) 午前10時～

ところ プリズムへぐり

持ち物 水着(パンツ可)、帽子、タオル、お茶

※プール遊びの対象はハムスターメンバーのみ。

②『交通ルールを守ろう！』

交通巡視員さんのお話とめいぐるみとパトカーがくるよっ

とき 8月9日(月) 午前10時～

ところ プリズムへぐり

協力 西和警察署、住民生活課

☆①②とも申込不要

食物アレルギーこそ集まれ♪ はぐりひろ場

『自然な甘み♡かぼちゃクッキー、かぼちゃモンブランを作ろう！お家メニューを交換しよう！』

対象 食物アレルギーをもつお子さん(0～3歳頃まで)がいらっしゃるご家庭。

とき 8月25日(水)

午前10時30分～午後0時30分

ところ プリズムへぐり2階会議室

費用 300円程度(食材料費)

申込み 8月23日(月)まで。

親子で楽しくクッキング！

親子食育クッキング教室

対象 小学生がいるご家庭。

親子でご参加ください。

定員 先着20組

内容 食育についてのお話。親子で応援ご飯と簡単おやつづくりのクッキング。

とき 8月20日(金)

午前9時～午後1時30分

ところ プリズムへぐり2階会議室

費用 1人300円(材料費)

※幼児は1人200円。

申込み 8月13日(金)まで。

主催 平群町食生活改善推進員

食と運動を楽しく学ぼう！

「元気・元気」教室

健康の基本は食と運動、わかちあえるけど何からしたらいい？そんなあなたに今すぐ家庭で簡単にできることをお教えします。

対象 町内在住者

◆1回目

・効果的な運動の基礎実践
・食と運動でらくらくスリムに

とき 9月8日(水)

午後1時30分～3時30分

◆2回目

・基礎運動の反復学習
・大人のおやつのおべ方(試食有)

とき 9月22日(水)

午後1時30分～3時30分

◆3回目

・基礎運動の反復学習Ⅱ
・簡単☆600キロカロリー献立の立て方

とき 10月6日(水)

午後1時30分～3時30分

◆4回目

・ちよっとレベルアップの運動
・驚くべき野菜のパワー(試食有)

とき 10月19日(火)

午後1時30分～3時30分

◆5回目

・レベルアップ運動の反復学習
・食事で生活習慣病をやっつけろ

とき 11月10日(水)

午後1時30分～3時30分

◆6回目

・運動の総まとめ
・ヘルシーおやつDE交流会

とき 11月24日(水)

午後1時30分～3時30分

※ご希望の回に参加してください。
※途中からの参加も可。

ところ プリズムへぐり2階会議室

費用 1:3:5回目:無料

2・4・6回目:各100円

持ち物 タオル、お茶

※運動できる服装でお越しください。

申込み 8月3日(火)より。申込み時に、どの回に参加するかお伝えください。

講師 健康運動指導士(地域振興センター職員)、保健師、管理栄養士

教育委員会だより



長屋くん

大会結果

◇ソフトボール大会

5月30日(日)

総合スポーツセンターグラウンド

(一般の部)

優勝 第1ブロック

準優勝 第3ブロック

(混合の部)

優勝 第6ブロック

準優勝 第5ブロック

◇ソフトバレーボール大会

6月20日(日)

総合スポーツセンター体育館

(決勝1位グループ)

優勝 ブルス

準優勝 ゆうとくん

(決勝2位グループ)

優勝 ファイターズB

準優勝 ファイターズA

(決勝3位グループ)
優勝 体協
準優勝 じゅんけん

小学生陸上記録会開催

とき 9月3日(金) 午後2時～
※雨天中止
ところ 健民グラウンド
申込み 各小学校へ。

町バウンドテニス大会

とき 9月5日(日) 午前9時～
ところ 総合スポーツセンター体育館
構成 1チーム6名。女子は男子を兼ねることができる。(混合ダブルス3組)学生不可。各ブロック2チーム以内。
申込み 各ブロック部長へ。

硬式テニス教室開催

対象 テニス初心者(中学生以上)
※少しテニス経験のある方。
とき 9月4日(土)～
10月30日(土)の毎週土曜日。
午後1時～3時
(最終日は午後1時～5時)
※雨天中止(最終日のみ予備日有)
ところ 総合スポーツセンター
テニスコート
募集人数 20～30名(先着順)

※20名に達しない場合は、中止になることがあります。
参加費 3,000円(ボール・保険料等)。受付時に必要となります。
指導 町テニス協会
持ち物 ラケット、テニスシューズ
申込期間・場所
8月2日(月)～9月4日(土)
平日：教育委員会
午前9時～5時
土・日曜日：町テニス協会(総合スポーツセンターテニスコート横テント内)
午前10時～午後3時

※キャンセルは、8月31日(火)まで。(参加費は返金しません)
主催 町テニス協会
共催 平群町教育委員会
問い合わせ 町テニス協会 片山 045-44449

平群史蹟を守る会 40周年記念講演会

今年は、会創立40周年の記念の年にあたり、講師に会発足の契機となった烏土塚古墳の発掘調査を行われた菅谷文則先生をお迎えします。
菅谷先生は、長年奈良県立橿原考古学研究所で数多くの発掘調査に携わられた後、滋賀県立大学で学生の指導にあたられ(名誉教授)、現在橿原考古学研究所の所長をされています。
烏土塚古墳の発掘当時の思い出や

被葬者論など興味深いお話が伺えることと思います。

とき 8月8日(日)

受付 午後1時～

講演 午後1時30分～4時頃

ところ 町中央公民館大ホール

演題 「烏土塚古墳」の被葬者をめぐって

講師 菅谷文則先生

主催 平群史蹟を守る会

※申込不要、入場無料

平群町 子ども模擬議会開催

とき 8月24日(火)

午前9時30分～正午

ところ 平群町議会議場

内容 町内小学校4～6年生の児童14名が一日議員として自分の意見や希望を質問します。

人権交流センター短期講座 『護身術』教室

子どもや女性でも身に付く護身術
とき 10月～12月の第1・3木曜日
(計6回予定)
午後6時30分～8時30分

ところ 人権交流センター

講師 前川栄一支部長(少林寺拳法 生駒北支部 正範十七段)

内容 相手を打ち負かすことが目的ではなく、あくまでも自分の生命・身体を守るための護身術を習

得する。

対象 町内在住・在勤者で20歳以上の者

持ち物 タオル

定員 20名(先着順)

申込期限 8月28日(土)まで

午前9時～午後5時

※日・月曜日を除く

☆運動できる服装でお越しください。

申込み・問い合わせ
人権交流センター

あすのす平群だより

あたりしく入った本

☆一般書

「平城京一三〇〇年『全検証』」
奈良の都を木簡からよみ解く」
渡辺晃宏／著 柏書房

「就活難民にならないための大学生活300のルール」
常見陽平／著 主婦の友社

☆児童書

「サカサかぞくのだんながなんだ」
宮西達也／作 ほるぷ出版

「ヒックとドラゴン」全5巻

ヒック・ホレングラス・

ハドック三世／著 小峰書店

大活字本が入りました

「天地人」火坂雅志／著 全9冊ほ

か池波正太郎、佐伯泰英など歴史小説16作品。

おはなしのくち

☆ちびやま(2才以上)

第1・3土曜日

午前11時～11時30分

8月7日(土)

えほん「せんたくかあちゃん」

えほん「むゆうこ」

8月21日(土)

おはなし「ながいなのむすこ」

えほん「くまざんのおなか」

☆おもき(3才以上)

第2・4土曜日

午前11時～11時40分

8月14日(土)

えほん「おつきまちゃんとかっぱ」

えほん「やまだねたちのこころ」

8月28日(土)

おはなし「あなのおはなし」

えほん「つぎゆらゆら」

※年令は目安ですのど、ご参加でもお気軽にご参加ください。

協力：平群町おはなしの会

あすのす土曜講座(申込不要)
平群と平城京⑧

『長屋王邸と平城京』

とき 8月7日(土)

午後7時～8時

内容 ビデオ「大和路の文化財 長屋王邸のくらし」等の上映とお話。
講師 村社仁史(当館館長)

こどもやまのこころ
なつやすみ・としょかん
ひろば2010

いつ? 8月22日(日)

午前9時30分～午後2時30分

※このじかんにつけつけにきてね。

どこ? 平群町中央公民館

くまざん? 平群町中央公民館

なになに? 絵本のひろば、おはなしのへや、ミニシアター、まっかい紙芝居、おもちゃの手づくり、ミニ工作、おりがみ、クイズコーナーなど、たのしいことがいっぱい、みんなをまっしるよ。あそびこまごま。

戦争と平和について
考えよう! 2010

企画展

戦争と平和について
考えよう! 2010

テーマ 「沖縄戦」

とき 8月30日(日)まで開催中

ところ あすのす平群

☆あすのす平群は「平群平和のため」の戦争展「13、14日(中央公民館)」で「へいわのためのおはなし会」(紙芝居・絵本など)をします。

子どもも大人もご参加ください。

障害をもった方を対象に、録音テープの貸出を始めました
ご希望の方は、図書館までご連絡ください。

お知らせ

「愛は地球を救う」でお馴染みの、24時間テレビチャリティー委員会より、視覚障がい者支援のための情報機器(大活字本、拡大読書器、デジタル録音機、DAISY再生録音機他)をご寄贈いただきました。広くご利用いただくよう、努めしていきます。

子育て支援センターより

おはなし広場

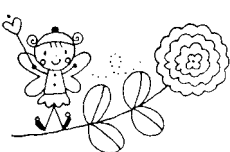

おはなし会の方が読み聞かせ等をしていきます。(毎月、第1火曜日)

とき 8月3日(火)

午前11時～11時30分

ところ 子育て支援センター

夏の誕生会(申込不要)

7、8、9月生まれのお友だちの誕生会をします。

対象 未就園児

とき 8月4日(水)

午前10時30分～11時

ところ 子育て支援センター

※誕生児は、事前に写真を撮らせていただきます。遊びに来られた時に声をかけてください。当日に写真を撮る方は、誕生会終了後になります。

※誕生児以外の方もお越しください。

☆今月の『爽やかミドリさんのストレッチ教室』は、実施しません。

総合スポーツセンターより

10月の体育施設の申込受付

☆町内一般の方

9月1日(水) 午前9時～

☆町外一般及びクラブ員の方

9月2日(木) 午前9時～

トレーニング室
利用講習会(要予約)

とき

8月15日(日) 午前9時～

8月27日(金) 午後6時30分～

受講資格 満16歳以上の方

受講料 300円

火曜日のエクササイズ

とき

8月3日・10日・17日・24日・31日

☆マットエクササイズ 午前10時～

受講料 2500円(保険料込)
☆エンジョイソフトエアロ

午前10時50分～

受講料 5000円(保険料込)

かんたん運動教室(要予約)

とき 8月21日(土)・28日(土)

☆バランスポール 午前10時～

☆筋力運動 午前11時～

受講料 5000円(保険料込)

定員 18名

リラックスヨガ(要予約)

とき 8月22日(日) 午前10時～

受講料 5000円(保険料込)

定員 20名

**スポセンテニススクール
(要予約)**

とき 8月1日(日)・8日(日)

午前10時～

ところ 総合テニスコート

受講料 1,5000円(保険料込)

定員 15名

**スポセンキッズサッカー
(要予約)**

とき 8月8日(日)・29日(日)

ところ 総合体育館サブアリーナ

**スポセンキッズ体操
(要予約)**

対象 年長児

とき 8月11日(水)・25日(水)

午後2時～

ところ 総合体育館サブアリーナ

受講料 5000円(保険料込)

第11回へぐり盆踊り開催

とき 8月7日(土) 午後5時～

ところ 健民グラウンド

※雨天中止

☆練習会 8月5日(木)

午後7時30分～

町中央公民館大ホール



第14回ラジオ体操会開催

とき 8月15日(日)

午前6時10分～

ところ 総合グラウンド

(雨天時は同体育館)

☆参加賞としてウォーターパーク入場券をプレゼント!

ウォーターパーク休業日

8月2日(月)・23日(月)

くまがしステーションより

☆くまがしステーション創業祭のご案内!
お陰様でくまがしステーションも

今年で開駅11周年を迎える事になりました。

日頃のご愛顧に伝えるため、8月中の土・日曜日を中心に、内容盛りだくさんの企画をご用意いたしました。

詳細につきましては、近日中にポスター・チラシにてご案内いたします。どうぞお楽しみに!

8月の相談日(無料)

よろず相談所

とき 3日(火)・17日(火)

受付 午前9時～11時 ※先着順

ところ 役場 会議室

相談員 人権擁護委員、行政相談委員、民生児童委員

町顧問弁護士 相良 博美(3日)

三住 忍 (17日)

問い合わせ 総合政策課

消費生活相談

とき 3日(火)・10日(火)・17日(火)・24日(火)・31日(火)

受付 午前10時～午後3時

※先着順

ところ 役場1階第2会議室

相談方法 面接、電話

相談員 消費生活専門相談員

問い合わせ 経済建設課

今月の納期

納期限 8月31日(火)

町民税 第2期 税務課

国民健康保険税 第2期

健康保険課

後期高齢者医療保険料 第2期

健康保険課

介護保険料 第2期 福祉課

※お忘れなく納付してください。

※納期限を過ぎた納付書はご使用になれません。納付の際は、役場担当課へお問い合わせください。

お知らせ

**リサイクル館からの
お知らせ**

リサイクル館では、子ども服を中心に子ども関連用品のリユース(再利用)イベントの開催を予定しています。

それに伴い、ご家庭で不要になった子ども服の古着・ベビー用品の提供を呼びかけています。

『子どもが成長してサイズが合わなくなった』『タンスがいっぱいで・・・』等の悩みをお持ちの方はぜひご提供ください。

◆注意事項

- ・着衣も履に限りません。
 - ・下着や靴下の引き取りはできません。
 - ・比較的きれいで洗濯されているもの。
 - ・無償提供となります。(提供点数不問)
- 問い合わせ リサイクル館
(木曜日・祝日を除く)
午前9時～午後3時

し尿汲み取り業務
お盆休みのお知らせ

し尿汲み取り業務を左記の期間、休止します。定期外の臨時汲み取り等の受付はできませんので、ご注意ください。

休止期間 8月13日(金)～16日(月)
問い合わせ 住民生活課

奈良県下水道排水設備
工事責任技術者資格認定

〈受験講習(希望者のみ)〉
とき 10月27日(水)
午後1時～4時
ところ かしはら万葉ホール
受講料 3,000円

〈共通試験〉

とき 11月5日(金)
午後2時～4時
ところ かしはら万葉ホール
受講料 6,500円
書類配布・申込み 上下水道課
8月23日(月)～9月3日(金)

問い合わせ 上下水道課

午前8時30分～午後5時
(土・日曜日を除く)

第40回奈良県障害者
作品展について

とき 12月4日(土)～9日(木)
午前9時～午後5時
※9日(木)は正午まで。
※6日(月)は休館です。
ところ 奈良県文化会館
展示室A、Bおよび特別展示室
〈作品の出品について〉
出品資格者 県内在住の障害児・者
種目 絵画、写真、書道、工芸、手芸、コンピュータ・タイプアートの6種目
出品点数 種目、個人作品、合同作品を問わず一人一点
寸法制限 (額装、枠張り、装飾、設備等含む)
縦1.2m以内、横1.8m以内、奥行き1.5m以内
申込期限 9月17日(金) 午後5時
作品提出期限 11月19日(金) 午後5時
申込み・作品提出先・問い合わせ 福祉課



平成22年度暴力団・
銃器追放県民大会

この大会は、県、住民、企業、警察、関係機関・団体が一体となり暴力団を排除する積極的な姿勢をアピールするものです。
県から暴力団を排除するという住民等の断固たる決意を示す大会ですので、みなさまの参加をお願いいたします。

とき 8月30日(月)
午後1時30分～
ところ いかるがホール
問い合わせ 総務財政課

2011年版奈良県民手帳
10月下旬発売予定!

2011年版奈良県民手帳の予約受付を開始します。
表紙は県草の色である「すほじ色」と「黒色」の2種類です。県内の官公庁や救急医療施設の住所一覧に加え、人口や産業など、全国と県、市町村の主要統計データ、県内の郵便番号簿、大和の主な年中行事などの情報を掲載し、日記のページには過去5年の天気マークも付いています。
販売予定価格 1冊5000円
予約受付期間 8月27日(金)まで
問い合わせ 経済建設課

民間建築物の吹付け
アスベスト等分析調査
費用を補助します

アスベストによる被害の未然防止とその早急な除去などを図るため、建築物の吹付けアスベストなどの分析調査費用の一部を予算の範囲で補助します。
対象建築物
町内に存する吹付けアスベストなどが施工されている可能性のある建築物

補助内容

建築物の所有者が行う、吹付け建材についてのアスベストなどの含有の有無と含有量を調べるための調査に要した経費に対する補助です。
補助金額
分析調査に要した経費で1棟当たり限度額25万円(1,000円未満切り捨て)

募集予定数 1棟

(申込多数の場合は抽選)

申込期間 8月2日(月)～31日(火)
午前8時30分～午後5時15分
(土・日曜日を除く)

申込方法

申込みを希望される方は、事前に電話もしくは窓口にてご相談ください。補助対象になるか等を確認させていただいたうえで、申込受付(申請書類等の提出)となります。

問い合わせ 経済建設課

大和都市計画 地区計画の案の縦覧

大和都市計画国道168号バイパス東側地区・バイパス西側地区地区計画・平群町椿井地区地区計画の案および平群駅西地区地区計画の変更案を作成するため、次のとおり縦覧します。

地区計画等の原案の種類

大和都市計画地区計画

地区計画等の原案の名称

- ・国道168号バイパス東側地区
- ・バイパス西側地区地区計画
- ・平群町椿井地区地区計画
- ・平群町平群駅西地区地区計画

地区計画等の原案の位置

平群町下垣内、平群町三里、平群町吉新、平群町平等寺、平群町椿井の各一部

縦覧場所 経済建設課

縦覧期間 8月3日(火)～17日(火)

※役場執務時間内に限る。

意見書の提出方法

この案について、意見書を提出される方は、「地区計画等の原案に関する意見書」(平群町経済建設課備え付け様式)に権利を有する土地の付近見取図(2500分の1の縮尺のもの)を添えて経済建設課に8月24日(火)までに必着するように提出してください。

問い合わせ 経済建設課

都市計画の変更案についての公聴会の開催

県では、都市計画の変更案に関する公聴会を次のとおり開催します。ただし、公述申出書の提出がなかった場合は公聴会の開催を中止します。

都市計画の種類

- ①都市計画区域の整備、開発及び保全の方針(都市計画区域マスタープラン)
- ②市街化区域と市街化調整区域との区分
- ③用途地域

日時・場所 奈良会場：8月28日(土) 午後1時～ 奈良市中部公民館 ホール

橿原会場：8月29日(日) 午後1時～ 奈良県橿原文化会館 小ホール

縦覧期間 8月3日(火)～17日(火)

※変更案については、県都市計画室と町経済建設課(執務時間内に限る。)で閲覧できます。また、県都市計画室ホームページにも掲載します。

公述申出書の提出

この公聴会で意見を述べることが希望する方(ただし、関係市町村の住民その他の利害関係者に限りません。)は、氏名、住所、年齢、職業、電話番号、公述希望日、意見の要旨およびその理由を記載した公述申出書を、8月18日(水)までに必着で県都市計画室へ提出してください。

問い合わせ 県都市計画室
☎0742-27-17520
または町経済建設課

県営住宅空家募集のご案内

(一般世帯向・福祉世帯向)

県営住宅の空家募集月は、5月・8月・11月・2月の年4回です。
8月の郵送申込受付期間
8月20日(月)～16日(月)必着

案内書類配布場所 町監理課窓口

※募集月のみ配布します。

問い合わせ 奈良県住宅供給公社
住宅管理課入居係
☎0742-22-15321(直通)

午前9時～正午、午後1時～5時
(土・日曜日を除く)

西和消防署より

◆平成22年度西和消防組合

職員採用試験のお知らせ

採用人員 消防吏員5名程度

採用予定日 平成23年4月1日

採用試験日

・第1次試験 教養(筆記)試験
9月19日(日) 午前9時30分～

・第2次試験 第1次試験合格者のみ10月下旬に予定

受験申請受付期間

8月4日(水)～20日(金)

(土・日曜日を除く)

午前9時～午後5時

※受験資格等は、西和消防本部総務課までお問い合わせください。

◆西和消防署よりお願い!

西和消防署では、住宅用火災警報器の早期設置を推進することにより、住宅火災による死者の低減を図ることを目的として、8月から町内の住宅用火災警報器普及率のアンケート調査を実施しますので、ご協力をお願いいたします。

問い合わせ 西和消防本部予防課

☎73-10001

自衛官等を募集します

種目 ①航空学生 ②一般曹候補生

③自衛官候補生 ④看護学生

受付 ①②8月1日(日)～9月10日(金)

③男子：通年

女子：8月1日(日)～9月10日(金)

④9月6日(月)～10月1日(金)

☆募集説明会を開催します

とき 8月5日(木)、7日(土)、

9日(月) 午前10時～午後4時

ところ 自衛隊奈良募集案内所

問い合わせ 自衛隊奈良募集案内所

奈良市高天市町11-1

高天飯田ビル2階

☎0742-27-15701

お知らせ
INFORMATION

- 平群町役場 (代表電話) 45 - 1001
- 議事事務局 45 - 0012
- 監査委員事務局 (選挙管理委員会事務局) 45 - 7100
- 総合政策課 45 - 1002
- 総務財政課 45 - 1001
- 税務課 45 - 6373
- 住民生活課 45 - 1439
- 福祉課 45 - 5872
- 健康保険課 45 - 5800
- 経済建設課 45 - 1017
- 監理課 45 - 2077
- 会計課 45 - 8810
- 上下水道課 (上水道) 45 - 1004
(下水道) 46 - 2300
- 中央公民館 (教育委員会総務課) 45 - 2101
- プリズムめぐり 45 - 8600
- 子育て支援センター (はなさと保育園内) 46 - 1211
- 社会福祉協議会 45 - 5710
- ふれあい交流センター (地域包括支援センター) 45 - 7012
- かしのき荘 45 - 5768
- 人権交流センター 45 - 2920
- 給食センター 45 - 1723
- 清掃センター 45 - 3420
- リサイクル館 45 - 7001
- 地域振興センター 45 - 2155
- 総合スポーツセンター 45 - 6550
- くまがしステーション 45 - 8511
- 平群野菊の里斎場 45 - 7480
- シルバー人材センター 45 - 1666
- あすのす平群 46 - 1120

国道168号のバイパスが
8月10日に開通します

近鉄東山駅と秋津橋の間の245mが部分開通し、
生駒市と斑鳩・王寺町が近くなります。
引き続き、道路改良工事を進めますので、ご協力お願いします。

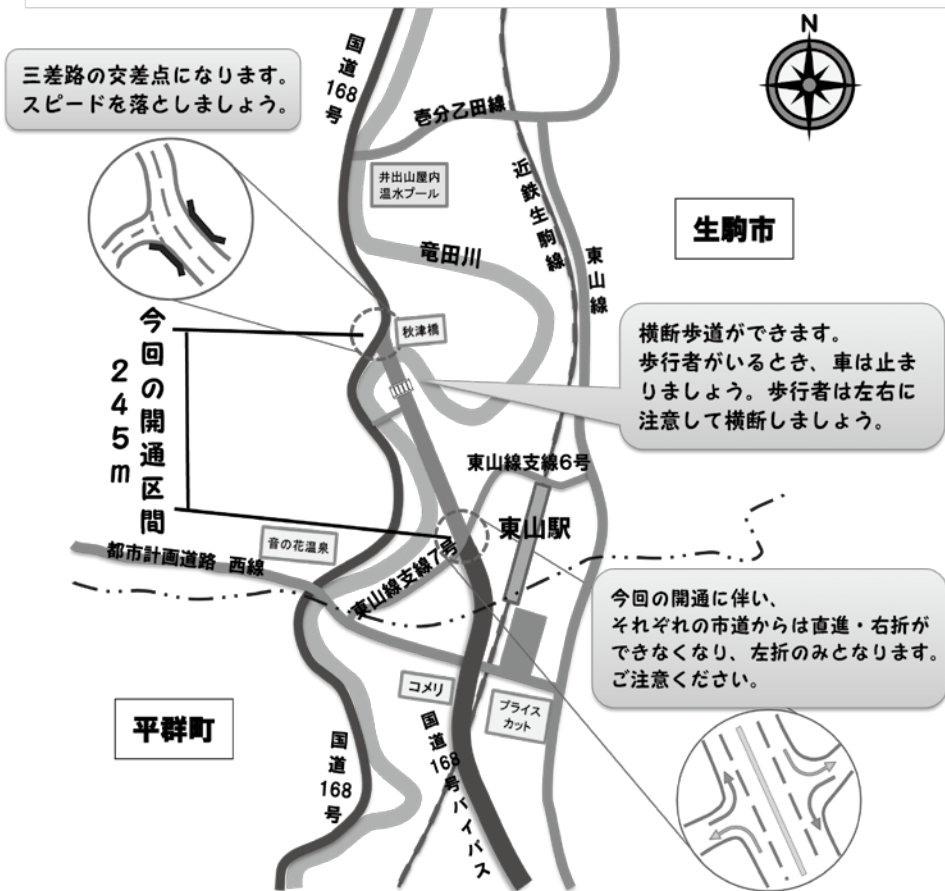

供用開始日時：平成22年8月10日(火) AM10:00頃(予定)

なお、当日は路面表示の施工、防護施設の撤去・設置などの作業により、ご迷惑をおかけしますが、ご協力のほどよろしくお願いたします。



奈良県郡山土木事務所

〒639-1160 奈良県大和郡山市北郡山町274 Tel.0743-52-1101



平群野菊の里斎場でのお葬式 ご相談下さい



ご家族だけのお葬式やお別れ会など…
内閣総理大臣認証 第1767号
NPO 法人全国葬送支援協議会奈良県支部
葬儀サポートセンター
(有)ひかり祭典

心をこめて
大切な人を…



0120-050-193 24時間
安心サポート

平群町西宮3-12-1 竜田川駅前ビル1F



生駒

各宗派仏壇製造

光雲堂

平群 TEL 0745-45-2417
生駒 TEL 0743-75-0588
工場 TEL 0745-45-1530

8月の生活カレンダー

健診等申込みは、プリズムへぐりまで



乳児健診・BCG接種

対象:H22.3.11～H22.5.5 生まれの児。
持ち物:母子健康手帳、BCG予診票、体温計。



乳児相談

対象:5ヶ月～1歳6ヶ月未満の
児持ち物:母子健康手帳



妊産婦子育て相談

内容:保健師による妊娠、子育て、予防接種等
の相談、計測。持ち物:母子健康手帳。



特定健康診査・大腸がん検診・肝炎ウイルス検診

申込み:7/23(金)8:30より先着順60名。(7月号広報に掲載済み。申込時に被保険者番号および受診券整理番号をおたずねします。)
対象:40～74歳の平群町国民健康保険被保険者。 持ち物:健康手帳。 費用:特定健康診査600円、大腸がん検診300円。



歯科検診・フッ素塗布

申込み:8/5(木)8:30より。 対象:全住民(年齢性別不問)
※過去にフッ素塗布で嘔吐した経験のない人。乳幼児・学童の方は保護者の同意が必要です。
持ち物:健康手帳、歯ブラシ(フッ素希望で歯ブラシを忘れた方は、歯ブラシ代100円。)



健康へぐり21計画推進事業

平群町禁煙デー

たばこ対策推進員が作成した禁煙デーソングを町内で街宣しています。



健康へぐり21計画推進事業 茶話会「出かけよう」

内容:抑うつ状態で閉じこもりがちな方などを対象に精神保健推進員が
憩いの場を提供。 ※利用料無料。



骨密度測定

申込み:8/10(火)8:30より先着順30名。
対象:前回より1年以上経過している方。 持ち物:健康手帳。



健康相談・血圧測定

対象:40歳以上の方とその家族。
持ち物:健康手帳

※各種健診の申込みは、1回の申込みにつき2名以下でお願いします。(3名以上は受付できません)
申込みは、電話と窓口で交互に受付させていただきます。
より多くの方に、そして公平に対応させていただくための対応です。皆様のご理解とご協力をお願いします。

日	月	火	水	木	金	土
1	2 A	3 B あすのす休館日	4 A あすのす休館日	5 A	6 B	7
献血にご協力を 平成22年6月末現在 目標数 765名 献血者数 72名 達成率 9.41%				乳児健診・BCG接種 プリズムへぐり 13:30～14:00	乳児相談 プリズムへぐり 9:30～10:30 13:30～14:30	健康へぐり21計画推進事業 平群町禁煙デー
8	9 A	10 B	11 B あすのす休館日	12 A	13 B	14
特定健康診査・大腸がん検診・ 肝炎ウイルス検診 プリズムへぐり ①8:45～ ②9:30～						
15	16 A	17 B	18 A あすのす休館日	19 A	20 B	21
				歯科検診・ フッ素塗布 プリズムへぐり 9:30～10:30	健康相談・血圧測定 旧老人憩いの家 10:00～11:00	
22	23 A	24 B	25 B あすのす休館日	26 A	27 B	28
		骨密度測定 プリズムへぐり ①13:00～ ②14:00～		妊産婦子育て相談 プリズムへぐり 10:00～11:30	健康へぐり21計画推進事業 茶話会「出かけよう」 プリズムへぐり (外出予定です) 13:30～15:00 ※時間内なら好きな時 間に来所・帰宅可	
29	30 A	31 B あすのす休館日	<9月のお知らせ> 9/2(木) 肺がん検診 ①8/18(水) 8:30より先着100名。 時 間接撮影13:30～14:30 直接撮影14:30～15:00 場 所 町中央公民館 対 40歳以上で、前回より1年以上経過して いる方。 持 健康手帳 費 300円(痰検査をする70歳未満の方。) 9/8(水)、9(木) 胃・大腸がん検診 ①8/25(水) 8:30より先着順80名。 時 ①9:00(1～40) ②9:30(41～80) 場 9/8:プリズムへぐり 9/9:町中央公民館 対 40歳以上で、 前回より1年以上経過している方。 持 健康手帳 費 がん検診500円、 大腸がん検診300円(大腸がん検診のみの受診は不可。)*70歳以上は無料。 9/17(金) 子宮・乳がんセット検診(視触診、マモグラフィ併用) ①9/3(金) 8:30より先着順80名。 時 ①13:00～ ②14:30～ ※時間帯は選べません。 場 プリズムへぐり 対 前回より2年以上経過している方。 持 健康手帳 費 子宮がん400円、 乳がん1,500円。*70歳以上は無料。*一方のみの受診も可			

ゴミは、決められた日の朝8時30分までに出しましょう。分別されていないゴミは、収集できない場合があります。
 A—A地区可燃ごみ Aリ—A地区かん・びん類コンテナ A粗—A地区粗大(不燃)ごみ 有 A—A地区有害ごみ
 B—B地区可燃ごみ Bリ—B地区かん・びん類コンテナ B粗—B地区粗大(不燃)ごみ 有 B—B地区有害ごみ

- ペットボトルやトレーは分別して、できるだけスーパーに設置している回収BOXをご利用ください。
- ごみ減量化にご協力を。古新聞や古雑誌・ダンボール・古布・アルミ缶など、資源の再生利用できるものは、子ども会、婦人会、自治会等の団体が実施している集団回収に出してください。
- また、生ゴミは、EMサポートやコンポストで堆肥化し、花壇や畑に利用しましょう。

人の動き

平成22年6月末現在()は前月比
 世帯数 7,737世帯 (+7)
 総人口 20,374人 (-23)
 男 9,763人 (-14)
 女 10,611人 (-9)

MY TOWN 平群

ホームページ
<http://www.town.heguri.nara.jp>
 Eメール
info@town.heguri.nara.jp

第553号 平成22年/2010年8月1日発行

編集・発行/平群町役場・総合政策課

奈良県生駒郡平群町吉新1-1-1

TEL0745-45-1001・FAX45-6619

広報についてのご意見は、メール・電話または
 ファックスで総合政策課まで

再生紙を使用しています