

水と緑と文化の町・へぐり

平 群

平成23年

6

2011

No.563

MY TOWN HEGURI



ハムスターズファミリー
(育児サークル)

主な内容

平群町議会議員選挙結果	2
平群駅前第1駐輪場が移転します	3
後期高齢者医療保険料について	4
へぐり友遊教室 ～受講生募集～	
平成23年度 のびのびひろばにおいて	5
おしらせ	6～13
6月の生活カレンダー	14

東日本大震災

災害義援金を受付けています

東日本大震災により被災をされた方々の支援のため、義援金を受付けています。皆さまのご支援、ご協力お願い申し上げます。

募金箱設置場所

役場住民生活課前、町中央公民館、プリズムへぐり、総合体育館、かしのき荘、道の駅くまがしステーション

☆振込等や、社会福祉協議会での直接受付も行っています。詳しくは、平群町社会福祉協議会(☎45-5710)までお問い合わせください。

平成23年4月24日執行 平群町議会議員選挙結果

	候補者名	年齢	所属党派	新現元の別	得票数
1	当 うまもと隆夫	61	無所属	現	1307票
2	当 くぼ 和子	56	公明党	現	1058票
3	当 下中 一郎	61	無所属	現	979票
4	当 いど たろう	36	無所属	新	798票
5	当 山田ひとき	50	無所属	現	753票
6	当 森田まさる	65	無所属	現	683票
7	当 山口まさたか	56	日本共産党	現	679票
8	当 植田いずみ	49	日本共産党	現	657票
9	当 しげた智子	58	無所属	現	588票
10	当 たかへい幸生	68	無所属	現	565票
11	当 えびすい政弘	74	無所属	現	515票
12	当 おくだ幸男	75	無所属	現	510票
13	稲月としこ	61	日本共産党	新	502票
14	岡 よしみち	70	無所属	現	481票
15	池田 研二	72	無所属	現	473票
16	広沢 成徳	61	無所属	新	220票

定数：12人 立候補者：16人

当日有権者数 17,006人
 投票総数 10,895票
 うち有効投票数 10,768票
 うち無効投票数 127票
 投票率 64.07%
 (男:63.35%、女:64.70%)



●前回 (H19.4.22)
 当日有権者数 17,280人
 投票総数 11,598票
 投票率 67.12%

安心のために

「救急医療情報キット」を活用しましょう

「救急車は呼んだけど、状況を詳しく説明できない」

そういった事態だけではなく、具合が悪化し隊員に医療情報を伝える事ができない場合も考えられます。そんな時、救急医療情報キットを保管していると、早急かつ適切に駆けつけた隊員に医療情報を伝える事ができます。

この「救急医療情報キット」とは、かかりつけ医、服薬情報などの医療情報を情報シートに記載し、冷蔵庫に保管していただくキットです。

◆なぜ冷蔵庫なのか

ほとんどのご家庭に冷蔵庫があり、また台所に設置されている場合が多数です。これによりキットの内容を隊員がいち早く知る事ができるためです。



実施 6月1日より受付

申込み 福祉課または地域包括支援センター

配付対象者 町内に在住の方で下記の①～④に該当する方

- ①65歳以上のひとり暮らしの方（昼間・夜間一人になる方を含む）
- ②65歳以上のみの世帯の方
- ③障がいのある方
- ④その他、特に必要のある方（福祉課へ相談してください）

救急医療情報キットに入れるもの ①救急情報シート ②写真（ご本人と確認できるもの）

- ③健康保険証（写し）
- ④診察券（写し）
- ⑤薬剤情報提供書、お薬手帳（写し）

問い合わせ 福祉課または地域包括支援センター

大和都市計画区域における線引き、用途地域および地区計画、高度地区、防火地域および準防火地域の変更をしました。

県と町では、かねてから作業を進めてきた大和都市計画区域における線引き(市街化区域および市街化調整区域の区域区分)、用途地域の見直し、地区計画の決定および変更、防火地域および準防火地域の変更、高度地区の変更の見直しを終え、平成23年5月10日付で都市計画の変更を告示しています。

開発行為、建築行為、申請手続きなどは、すでに新しい都市計画規制が適用されていますので、ご注意ください。なお、これらの都市計画に関する図書などは、県都市計画室または関係市町村で閲覧していただけます。

問い合わせ 県都市計画室 ☎0742-27-7520 もしくは町経済建設課

既存木造住宅耐震診断支援事業・既存木造住宅耐震改修補助事業募集

耐震診断

■助成の対象となる住宅

【次のすべてを満たすもの】

- ・町内の木造住宅・昭和56年5月31日以前に着工された住宅で現在住宅に使用している一戸建てまたは長屋および共同住宅
- ・延べ床面積が250㎡以下で、かつ地階を除く階数が2以下のもの
- ・木造在来軸組工法(土台・柱・梁・筋かいなどで軸組を形成するもの)の建築物

■耐震診断員の派遣

助成が決定した方には町の方から診断員を派遣します。

【個人で業者に依頼した耐震診断の費用に対して助成する事業ではありませんのでご注意ください】

■助成額と個人負担額

- ・1つの対象住宅につき町が45,000円を助成します。(個人に負担していただく費用はございません。)

■募集件数 10件

《耐震診断・耐震改修 共通》

受付期間 6月6日(月)～30日(木)

※申込みを希望される方は、事前にご相談ください。

※応募多数の場合は、抽選となります。

問い合わせ 経済建設課 ☎45-11017

耐震改修

■助成の対象となる住宅

【次のすべてを満たすもの】

- ・昭和56年5月31日以前に建築された住宅で、現在住宅として使用している建築物(3階建て以下とし、併用住宅(過半を居住の用に供するもの)または、長屋および共同住宅)
- ・構造評点が1.0未満と診断された建物

■対象となる工事

耐震改修工事とは、補助対象住宅の構造評点を改修工事後が1.0以上の数値とするために施工する工事をいう。

■補助金額

対象となる工事に必要な工事費などの23%を乗じて得た額で、上限50万円(最低20万円 補助対象経費が50万円以上の場合に限る。)

■募集件数 1件

7月より

平群駅前第1駐輪場が移転します

7月1日より平群駅前駐輪場が駅前区画整理事業のため、左記場所へ移転します。つきましては、駐輪場利用者の方には、不便をおかけしますが、平群駅南側駐輪場をご利用いただきますようお願いいたします。

利用者の皆さま、ルール・マナーを守り駐輪してくださいませよう宜しくお願いします。

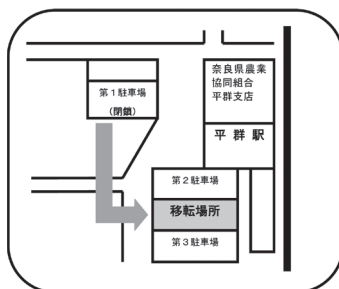

交通安全指導用車両が新しくなりました!

4月25日に全国共済農業協同組合連合会より交通安全指導用車両の寄付を受けました。

皆さんこれからも交通ルールを守りましょう。





後期高齢者医療保険料について

7月中旬に平成23年度保険料額決定通知書が送付されます。
後期高齢者医療保険料は、被保険者一人ひとりが納めます。

被保険者全員が等しく負担する「均等割額」と、所得に応じて負担する「所得割額」からなり、「均等割額」と「所得割額」の合計が保険料額です。

《平成23年度 保険料の算出方法》 ※所得割額は前年所得に基づき算出します。

均等割額 40,800円	+	所得割額 (総所得金額等 - 330,000円) × 7.7%	=	保険料(年額) 限度額 500,000円
------------------------	---	---	---	--------------------------------

所得の少ない世帯に属する被保険者は、保険料が軽減（保険料が安くなる）されます。

◆均等割額が軽減される基準(世帯単位)

軽減割合	世帯(被保険者および世帯主)の総所得金額等が下記の方が対象になります
9割軽減	総所得金額等が33万円を超えない世帯で、被保険者全員が年金収入80万円以下（その他各種所得がない）の世帯
8.5割軽減	総所得金額等が33万円以下の世帯
5割軽減	総所得金額等が33万円 + { 24.5万円 × 世帯の被保険者数（被保険者である世帯主は除く） } 以下の世帯
2割軽減	総所得金額等が33万円 + (35万円 × 世帯の被保険者数) 以下の世帯

●所得割額が5割軽減される基準(個人単位)

総所得金額等 - 基礎控除額33万円 = 58万円以下の方

●社会保険等の被扶養者であった方については、所得割額は課されずに、均等割額が9割軽減されます。

※基礎控除額等は、税制改正などで今後変わることがあります。

※上記の軽減措置を受けるには、税法上の申告義務のない方（障害年金、遺族年金等受給者や被扶養者および所得のない方）であっても、所得が無い（0円であること）旨の申告を行う必要があります。

国民健康保険税の軽減制度について

問い合わせ 健康保険課 ☎45-5800

国民健康保険税では、下記表の所得基準を下回る世帯に対して均等割・平等割額の一部を軽減する制度があります。（擬制世帯主 ※1および特定同一世帯所属者※2を含む国民健康保険に加入をしている全世帯員が、申告をしていることが前提となります。）

【会社等から給与支払報告書や公的年金等支払報告書が提出されている場合を除く】

軽減割合	基準となる総所得金額等（※擬制世帯主を含む世帯主、被保険者および特定同一世帯所属者の所得の合計）
7割軽減	33万円以下
5割軽減	{33万円 + (24.5万円 × 世帯主を除く被保険者及び特定同一世帯所属者の合計数)} 以下
2割軽減	{33万円 + (35万円 × 被保険者及び特定同一世帯所属者の合計数)} 以下

※1 擬制世帯主…世帯主が国民健康保険に未加入で会社の保険等に加入しており、同じ世帯の構成員が国民健康保険に加入している世帯主のこと。

※2 特定同一世帯所属者…国保加入者が後期高齢者医療制度に移行した方のこと。ただし、後期高齢者医療の被保険者となった時点の世帯主に変更があった場合や、後期高齢者医療の被保険者になってから5年を経過した場合は、特定同一世帯所属者ではなくなります。

《失業者の方に対して国民健康保険税を軽減する制度があります》

“会社が倒産した”、“事業主の都合により解雇や雇い止めされた”という方に対し、保険税を軽減する制度が平成22年4月から始まりました。

◆**対象者** 退職時65歳未満の方で平成21年3月31日以降に失業をされ、ハローワークから交付される雇用保険受給資格者証に記載されている離職理由コードが次のコードの方。（既に受給が終了されている等により、雇用保険受給資格者証を紛失等されている方は、ハローワークにて再交付を行ってください。）

◆**軽減対象期間** 離職日の翌日の属する月から、その翌年度末まで。ただし、平成21年3月31日から平成22年3月30日までに失業した人は、平成22年度の国民健康保険税に限り軽減されます。

◆**軽減内容** 失業した人の前年中の給与所得を30/100として算定します。

◆**申請時の持ちもの** 国民健康保険被保険者証・雇用保険受給資格者証（ハローワークにて交付を受けてください。）

該当離職コード

11・12・21

22・23・31

32・33・34

へぐり友遊教室 ～受講生募集～

1. 緊急時における救命講習

講座番号	1-①
と き	6月23日(木)午前9時～正午
場 所	町中央公民館 大ホール
講 師	西和消防署職員
内 容	緊急時の救命講習を受講していただきます。 ※受講後、修了証が交付されます。
対 象	町内に在住・在勤者 30名
申込期間	6月1日(水)～15日(水)

2. ハーブ教室

講座番号	3-①
と き	7月21日(木)午前10時～正午
場 所	町中央公民館 研究室
講 師	ジャパンハーブソサエティ 上級インストラクター 佐藤久見子さん
内 容	ハーブで、安心・安全な手作り化粧品などを作ります。
参加費	1人 1,000円
対 象	町内に在住・在勤女性 20名
申込期間	6月1日(水)～30日(木)

☆申込み 教育委員会総務課窓口または電話(☎45-2101)にて。

(土・日曜日、祝日を除く午前9時～午後5時)

※応募者多数の場合は抽選となります。

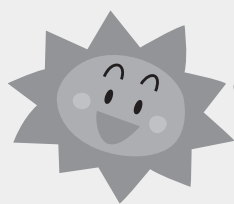

みんな集まれ♪

平成23年度

申込み・問い合わせ

平群幼稚園 ☎45-1104

のびのびひろばにおいで

と ころ 平群幼稚園内

開始時間 午前10時～(受付：午前9時40分～10時)

終了時間 午前11時30分

- 幼稚園のお庭やお部屋で、先生や幼稚園の友達と一緒にあそびましょう。楽しいことがいっぱいあるよ!
- 参加ご希望方は、前日までに申し込んでください。

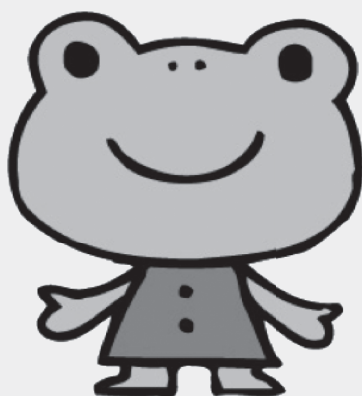

第1回

7月5日(火)

七夕飾りを飾ろう!



第2回

9月29日(木)

お庭で遊ぼう!

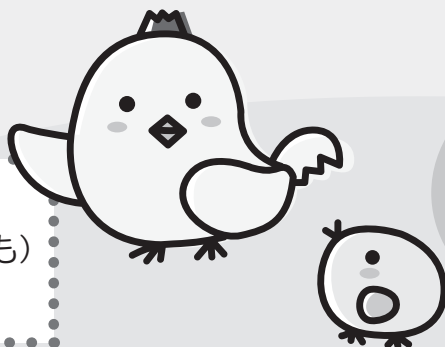

第3回

10月14日(金)

どんぐりで遊ぼう!

持ち物

上履き(親子とも)
お茶等

プリズムだより

申込み・問い合わせは、
プリズムへぐりまで
☎45-8600



健康へぐり21
イメージキャラクター
こぎくちゃん

ハムスターズファミリー (育児サークル)のご案内

対象 就園までの親子

①かんでみがいてわっはっは！

歯のお話と歯によいおやつを試食

とき 6月6日(月) 午前10時～

ところ プリズムへぐり

持ち物 お茶、お手拭き

協力 平群8020「は・は・歯」

の会、平群町食生活改善推進員協
議会

②さつまいもの苗植え他

とき 6月13日(月) 午前10時～

ところ プリズムへぐり

持ち物 着替え、タオル、お茶、帽
子、長靴、スコップ、じょうろ

申込み ①②とも申込不要

健康へぐり21計画推進事業

音楽歩こう会 〜千光寺コース〜

平群町運動習慣普及推進員による
ウォーキングを開催します。

とき 6月21日(火)

集合 近鉄元山上口駅前

午前9時30分

※当日、午前6時50分のNHK気象
情報で、奈良県北部の午前中の降
水確率が50%以上の場合は28日
(火)に順延。

コース 近鉄元山上口駅から榛原、
上垣内集落を経て西側山裾を辿り
千光寺へ到る

※急こう配の坂あり、2時間コース
(約7.2km)

持ち物 水筒、タオル、敷物、雨具、
ウォーキング手帳

参加費 無料

申込み 不要

☆6回参加で表彰状と木製手作りタ
グ進呈

第5回 プリズム健康フェスタ

とき 6月26日(日)

午前9時30分～正午

ところ プリズムへぐり

内容 健康づくりの紹介、体力測
定、気功体験、ウォーキング体験、
ストレッチ・チエア体操、歯に関
する紙芝居や演劇、ゆったりお話
し会、健康メニュー試食。

※歯科検診・フッ素塗布、骨密度測
定は平群町在住の方に限らせてい
ただきます。

※先着100名に素敵な健康タオル
を進呈。

申込み 不要(歯科検診・フッ素塗
布、骨密度測定のみ当日申込必要)

◆バスの運行予定

①農業環境改善センター 午前8時40分

← ②南都銀行平群北支店前 午前8時50分

← ③県民グラウンド 午前9時

← ④平群西小学校裏門前 午前9時10分

← ⑤町中央公民館 午前9時20分

← プリズムへぐり

今回は試験的に北西校区で実施し
ます。帰りはプリズムへぐりを正午
に出発し⑤から①へと運行します。

当日の交通事情により若干の遅れ
が予想されます。

※駐車スペースに限りがありますの
で電車やバスをご利用ください。

食物アレルギーっ子集まれっ ばくばく広場

『卵・乳・小麦なしでも
ふっくらハンバーグ作り』

対象 食物アレルギーをもつお子
さん(0〜3歳頃まで)がおられる

ご家庭。

とき 6月29日(水)

午前10時30分～午後0時30分

ところ プリズムへぐり2階会議室

費用 300円程度(食材費)

申込み 6月27日(月)まで。

※今までのメニューをホームページ
に掲載しています。

ファミリークラス

①妊娠中の過ごし方、お産の経過
(助産師担当)

とき 7月6日(水)

午後1時30分～3時30分

ところ プリズムへぐり保健指導室

②赤ちゃんのおふる、妊娠期の食事
について他(保健師・管理栄養士
担当)

とき 7月9日(土)

午後1時30分～3時30分

ところ プリズムへぐり会議室

持ち物 母子手帳

申込み ①②とも前日までに健康保
険課(プリズムへぐり)へ
☆運動しやすい服装で参加してくだ
さい。

歯の衛生週間

〜みがこうよ

未来へつなげる じょうぶな歯

毎年6月4日から10日を歯の衛生
週間としています。80歳で自分の歯
を20本残すために今年も表題の様な
標語となりました。

プリズムへぐりでは6月26日(日)
の第5回プリズム健康フェスタにお
いて、歯科健診を実施します。40
歳、50歳、60歳、70歳の方は節目検
診としてぜひ受診してください。日
時など詳しくは生活力レンダーをば
覧ください。



がん検診 推進事業について

日本のがん検診受診率を50%にあげることを目標として、昨年度に引き続きがん検診推進事業を実施します。左記の対象年齢の女性に限り、子宮頸がん・乳がん検診の検診料金が無料となります。対象の方には無料クーポン券や検診手帳などの案内を5月末頃に個人通知しておりますので、ご確認の上、受診してください。

○子宮頸がん検診の対象年齢

- 20歳 平成2年4月2日～
平成3年4月1日生まれ
 - 25歳 昭和60年4月2日～
昭和61年4月1日生まれ
 - 30歳 昭和55年4月2日～
昭和56年4月1日生まれ
 - 35歳 昭和50年4月2日～
昭和51年4月1日生まれ
 - 40歳 昭和45年4月2日～
昭和46年4月1日生まれ
- 乳がん検診の対象年齢
- 40歳 昭和45年4月2日～
昭和46年4月1日生まれ
 - 45歳 昭和40年4月2日～
昭和41年4月1日生まれ
 - 50歳 昭和35年4月2日～
昭和36年4月1日生まれ
 - 55歳 昭和30年4月2日～
昭和31年4月1日生まれ
 - 60歳 昭和25年4月2日～
昭和26年4月1日生まれ

○大腸がん検診

対象年齢は乳がん検診と同様で男女。準備が整い次第、無料クーポン券等を個人通知する予定です。

特定健康診査、 健康診査出前説明会

プリズムへぐりでは、左記の対象となる特定健康診査・健康診査の内容等の詳細について、出前説明会を行っています。少人数からでも出向いて説明を行いますので、お気軽にお申込みください。

対象となる健康診査

- ・平群町国民健康保険被保険者の方が対象の特定健康診査
 - ・後期高齢者医療広域連合加入者が対象の健康診査
- 申込み・問い合わせ プリズムへぐり

特定健康診査、 長寿(後期高齢者)の健康診査

特定健康診査、長寿(後期高齢者)の健康診査は、県内指定医療機関で5月1日より来年の1月末日まで受診いただくことができます。

対象者の方にお届けしました受診券は、受診されるまで大切に保管してください。

皆さまが特定健康診査を受診し、生活習慣を振り返り、生活習慣病の発症や重症化を予防していただくことで、医療費の抑制が図れ、平群町

国民健康保険財政の安定運営につながります。

毎年受診されている方も初めての方も、ぜひ受診してください。

児童虐待の相談について

児童虐待に関する相談や対応件数は増加しており、子どもの生命が奪われるなど重大な事件も後を絶たない状況です。児童虐待問題は社会全体で早急に解決すべき重要な課題です。

虐待を受けたと思われる子どもを見つけたときやご自身が出産や子育てに悩んだ時には、左記へ連絡してください。

- 中央子ども家庭相談センター
☎0742-2613788
- 全国共通ダイヤル
☎0570-0641000
- プリズムへぐり ☎45-86000

教育委員会だより



長屋くん

スポーツ大会開催

ソフトバレーボール大会
とき 6月19日(日) 午前9時
ところ 総合スポーツセンター体育館
参加資格 町内居住者および、勤務

者の一般男女。学生不可(大学生、専門学生は出場可)

構成 男女混合1チーム4人(男子2名以内)

クラブ・地域・職場で4人1組。
試合方法 出場チーム数により決定
申込み 6月1日(水)～13日(月)

午前9時～午後5時
(土・日曜日を除く。)
教育委員会総務課まで

大会結果

◆町軟式野球大会

4月10日(日)
中央公園グラウンド
優勝 第4ブロック
準優勝 第5ブロック

◆春季少年少女スポーツ大会

4月16日(土)
総合スポーツセンターグラウンド

《4年の部》
優勝 南つ子ドラゴンズ (南小混合)

準優勝 スマイルハッピーズ (東小混合)

準優勝 タイガーストーム (東小混合)

《5年の部》
優勝 ワルサーP300 (東小男子)

準優勝 NSD8(西小混合)

《6年の部》
優勝 森林チーム(北小男子)

準優勝 アリさん軍団(南小混合)



夏休み中の学童保育所への入所について

申込受付 6月1日(水)～24日(金)
入所の決定 6月24日(金)

なお、この間に申込みが定員を超えた学童保育所については、低学年優先で順に許可します。

※通常の申込みについては随時受付を行います。その時点で入所者が定員に達している場合は入所をお断りさせていただくことがありますのでご了承ください。

☆入所の申込方法や条件等については町ホームページをご覧ください。か、教育委員会にお問い合わせください。

健康遊具を設置しました

このたび、平成22年度健康遊具等設置モデル事業を活用し、住民の皆さんの健康・体力づくりのため、気軽に運動やスポーツができる場の提供を目的に総合スポーツセンターグラウンドに壁打ちボードを設置しました。



第32回子供会カーニバル 平群町子ども会育成者連合会

とき 6月5日(日) 午前9時集合
ところ 総合スポーツセンター
グラウンド(雨天時は総合体育館)

☆当日お手伝いしていただけるスタッフ(高校生以上)を募集します。

問い合わせ 教育委員会総務課
午前9時～午後5時
(土・日曜日を除く)

平群子どもふれあい教室

目的 様々な人権問題についての学習を通して、人権についての理解を深める。

開催日時等

《小学生対象》
月2回、第1・3金曜日
午後5時15分～ ※1、2時間程度

夏休みには、拡大学習会を行う。
《中学生対象》 年14回開催予定

ところ 人権交流センター

内容

人権学習等
担当者 町職員、平群中学校・西小学校職員

募集人員 各30名

申込期限 6月1日(水)～25日(土)

問い合わせ 人権交流センター
午前9時～午後5時
(日・月曜日を除く)

教科書展示について

生駒郡教科書センターを三郷町で設置することになりました。センターでは平成24年度から平成27年度までの4年間、中学校で使用される教科書の見本を住民の方々をはじめ多くの皆様にご覧いただくために、左記の場所で展示をします。生駒郡内公立中学校で使用する教科書は、所定の手続を経てこの中から選んでいきます。



展示期間

6月17日(金)～7月15日(金)
月～土曜日：午前9時30分～午後7時

日曜日：午前9時30分～午後5時
※毎週水曜日、国民の祝日、館内整理日(7月4日)を除く

ところ 三郷町立図書館
三郷町勢野西1丁目4番4号

問い合わせ
三郷町教育委員会事務局
教育総務課 ☎73-2101

平成23年度

「平群町人権教育学習講座」

人権教育の発展を目指し、一人一人が身近にある人権に関わる事象に関心をもち、自分自身の課題として、生活に活かせるよう、「人権教

育学習講座」を2日間開催します。ふるってご参加いただきますようお願いいたします。

第1回

とき 6月28日(火)
午後2時30分～3時45分

ところ 町中央公民館 大ホール
演題 「認知症を支える 地域づくり」

講師 大和郡山市 中島医院
院長 中島 孝之さん

第2回

とき 6月30日(木)
午後3時～4時30分

ところ 町中央公民館 大ホール
演題 「子どもの育ちを 見抜く眼」

講師 宝山寺福祉事業団
児童養護施設 愛染寮
寮長 末松 保喜(やすき)さん

あすのす平群だより

あたらしく入った本

☆一般書

「県庁おもてなし課」

有川 浩／著 角川書店

「原子炉時限爆弾」

広瀬 隆／著 ダイアモンド社

☆児童書

「ホネホネたんけんたい」

西澤 真樹子／著 アリス館

「この人を見よ！歴史をつくった
人びと伝1〜30巻」
プロジェクト新・偉人伝／著
ポプラ社

おはなしのへや

☆ちいさいこ(2才以上)

第1・3土曜日

午前11時〜11時30分

6月4日(土)

えほん「かえるのぼうし」

えほん「くもやと

おへんじごうじしたの

6月18日(土)

おはなし「ふるやのもの」

かみしばい「たまごがころばね」

☆おおきこ(6才以上)

第2・4土曜日

午前11時〜11時40分

6月11日(土) お休み

6月25日(土)

えほん「えこちゃんのがぶつ」

えほん「こた」

※年令は目安ですので、じなたでも
お気軽にご参加ください。

協力 平群町おはなしの会

探訪平群

「平群野」を歩く⑥

一那珂郷から平群郷を歩くー

「平群町観光ボランティアガイド
の会」がご案内しますー

とき 6月12日(日)

※小雨決行(午前7時50分に決定)

集合 JR王寺駅 午前9時23分発
難波行き「普通」に乗車
(平群駅 午前8時59分発王寺行)

解散 近鉄竜田川駅

午後4時30分頃

持ち物 弁当、飲み物

参加費 無料

コース JR三郷駅「歌碑」〜岩瀬の

森・万葉歌碑〜神奈備神社〜竜田

大社〜金比羅神社〜久秀五輪塔〜

坂根墓地〜香楽軒道標〜三郷町立

図書館付近(昼食)〜薬隆寺八幡神

社〜秋留八幡神社〜辻ノ垣内窯跡

〜平隆寺〜今池瓦窯跡〜烏土塚

古墳〜黒本橋〜平群神社〜西宮古

墳・西宮城・下垣内城・廿日山銅

鐸出土地〜あすのす平群

(行程約10km)

※この事業は、あすのす平群、と

史蹟を守る会、の共同企画です。

申込み 6月11日(土)午後5時まで

あすのす平群へ

返却期限を

お守りくださいー!

返却期限の延長は、電話でも受付
けます。

☆本を返す前に、葉やメモなどが挟
んだままになっていないか、ご確
認を。

地域資料の寄贈について

平群町の観光・文化・歴史・農業
に関する資料(図書・雑誌・写真・
古文書等)を集めています。ご提供
くださる方は、あすのす平群までご
連絡ください。

インターネットで

図書の予約を!

インターネットで、図書館に貸出
中の本の予約ができます。パスワー
ドの設定は、あすのす平群のホーム
ページまたは、直接力ウンターでお
申込みください。

蔵書点検のため

休館します

期間 6月6日(月)〜13日(月)
※これにともない、5月23日(月)〜
6月5日(日)まで3週間10冊貸出
を行います。点検期間中、ご迷惑
をおかけしますが、ご協力よろし
くお願いします。

あすのす古本市、

ブックリユースにご協力いた

だきありがとうございました

去る5月21日開催の古本市の売上
げは、一部を東日本大震災義援金に
充て、残りはボランティア活動費と
して役立てます。

子育て支援センターより



おはなし広場(申込不要)

とき 6月7日(火)

午前11時〜11時30分

ところ 子育て支援センター

爽やかミドリさんの
ストレッチ教室(申込不要)

子どもがそばにいなからできるス
トレッチ(子どももカンノーです。

(毎月第2金曜日)

対象 子育て中の親子

とき 6月10日(金)

午前9時30分〜10時30分

ところ 子育て支援センター

連続☆じぶん発見講座

「大事なものは・・・私らしさ」

とき 6月3日(金)・7月1日(金)

午前10時〜正午

ところ 子育て支援センター

講師 北里嘉須美さん(保健師)

※子どもは参加できません。

◆託児あり(申込必要)
費用 子ども1人につきの〇〇〇円
※託児にはお茶(着替えが必要)です。

**おでかけ広場
「トントントン」(申込不要)**

南保育園で遊ぼう！

対象 未就園児親子

とき 7月5日(火)
午前10時～11時30分

ところ 南保育園

内容 トントントン劇場、
ごっこ遊びをしよう！

※雨天の場合は室内あそび

持ち物 お茶、帽子、着替え、
タオル等

協力 民生児童委員、主任児童委
員、更生保護女性会、子育てコー
ディネーター、家庭支援保育士

午前中休館日

6月1日(水)、6月3日(金)、
7月1日(金)

総合スポーツセンターより

8月の体育施設の申込受付

☆町内一般の方

7月1日(金) 午前9時～

☆町外一般及びクラブ員の方

7月2日(土) 午前9時～

**トレーニング室
利用講習会(要予約)**

とき

6月12日(日) 午後2時～

6月22日(水) 午後6時30分～

受講資格 満16歳以上の方

受講料 3000円(保険料込)

**火曜日のエクササイズ
(予約不要)**

とき 6月14日・21日・28日

☆マットエクササイズ(MAT)

午前10時～

受講料 2500円(保険料込)

☆エンジョイソフトエアロ(ESA)

午前10時50分～

受講料 5000円(保険料込)

ステップエアロ無料体験

とき 6月7日(火)

午前10時50分～

内容 ステップ台を利用した運動

※通常のMAT&ESAを変更して
行います。

定員 25名

リラックスヨガ(要予約)

とき 6月19日(日) 午前10時～

受講料 5000円(保険料込)

定員 20名

**かんたん運動教室
(要予約)**

とき 6月12日(日)・25日(土)

☆バランスポール 午前10時～

☆筋力運動 午前11時～

受講料 5000円(保険料込)

定員 18名

**骨盤調整プログラム
(要予約)**

とき

6月8日(水)・17日(金)・
21日(火)

午前10時～

受講料 5000円(保険料込)

定員 15名

持ち物 バスタオル

**ノルディックウォーキング
体験会(要予約)**

とき 6月18日(土)

午前9時30分～

ところ 健民グラウンド集合

受講料 5000円(保険料込)

**スポセンテニススクール
(要予約)**

とき 6月26日(日) 午前10時～

ところ 総合テニスコート

受講料 1,5000円(保険料込)

スポセンキッズサッカー

対象 年中・年長児

とき 6月18日(土)・25日(土)

午前10時～午前11時

ところ 総合スポーツセンターグラ
ウンド(雨天時：総合体育館サ
アリーナ ※上靴必要)

**スポセンキッズ体操
(要予約)**

対象 年長児

とき 6月8日(水)・22日(水)

午後2時～3時

ところ 総合スポーツセンター
サブアリーナ

受講料 5000円(保険料込)

定員 25名(先着順)

**スポセンパーソナル
トレーニング(随時受付)**

個別で体のお悩みを解消します。

受講料 5000円

**ウォーターパーク
アルバイトスタッフ募集**

募集定員 10～15名程度

応募受付 6月17日(金)まで

(月曜日を除く)

提出物 履歴書1通(要写真貼付)

問い合わせ 総合スポーツセンター

☎045-665500

くまがしステーションより

☆父の日感謝セール

とき 6月19日(日)

来館された先着1000名のお父様にプレゼント！

☆ぶどうフェア

とき 6月25日(土)・26日(日)

ぶどうの即売会・お子様にぶどうプレゼント・オリジナルケーキ販売



☆陶芸教室

父の日のプレゼントとしてみたいかですか？

とき 6月4日(土)

午前11時～午後0時30分

ところ 「道の駅」2階研究室A

費用 5000円

(材料費・焼き上げ代込)

定員 10名

持ち物 エプロン・ぞうきん

※お渡しは、18日を予定しております。

問い合わせ

「道の駅」くまがしステーション

6月の相談日(無料)

よろず相談所

☆6月1日は、「人権擁護委員の日」です。第1火曜日に替わり、1日「よろず相談所を開催します。」

とき 1日(水)、21日(火)
受付 午前9時～11時 ※先着順
ところ 役場内会議室

相談員 人権擁護委員、行政相談委員、民生児童委員

町顧問弁護士 相良 博美 (1日)

三住 忍 (21日)

問い合わせ 総合政策課

お知らせ

農業委員会委員選挙 立候補予定者説明会を 実施します

平成23年7月10日執行予定の平群町農業委員会委員選挙における立候補予定者説明会の実施について左記の日程で行いますので、予定される方は必ず出席してください。

とき 6月20日(日)

午前10時～(1時間程度)

ところ 平群町役場

2階 第5会議室

問い合わせ 選挙管理委員会事務局

(総合政策課内)

平群平和のための戦争展

戦争や紛争のない平和な世界の実現を目指し、平和啓発事業として昨年「引き続き「平群平和のための戦争展」を本年も開催します。皆さまのご来場をお待ちしております。」

とき 8月13日(土)、14日(日)
ところ 町中央公民館 大ホール

内容 ビデオ映画の上映、啓発パネル展示、戦争当時の遺品の展示
※詳細は、7月号広報でお知らせします。

◆当時の遺品等の募集

実行委員会では、戦争に関する遺品展示を行うため、遺品(写真、生活用品、千人針、軍隊の身の回り等)を募集しています。ご協力いただける方は戦争展実行委員会事務局までご連絡ください。

問い合わせ 実行委員会事務局

(総務財政課内)

6月は「男女共同参画社会」 推進月間です

男女が、社会の対等な構成員として、自らの意思によつて社会のあらゆる分野における活動に参画する機会が確保され、均等に政治的、経済的、社会的および文化的利益を享受することができる、かつ、共に責任を担う社会をつくりましょう。

全国瞬時警報 システムの運用開始

平群町では、6月1日から全国瞬時警報システム(J-ALERT)の運用を開始します。

全国瞬時警報システムとは、武力攻撃に関する有事情報や緊急地震速

報など、対処に時間的余裕のない緊急情報が国から発信された場合、その情報を人工衛星を介して受信し、町内各所に設置されている防災行政無線のスピーカーから、24時間体制で自動的に放送するシステムです。放送する緊急情報は、次のとおりです。

- ・弾道ミサイル情報
- ・航空攻撃情報
- ・グリラ特殊部隊攻撃情報
- ・大規模テロ情報
- ・緊急地震速報(震度5弱以上に限る)
- ・緊急地震速報(震度5弱以上に限る)

※緊急地震速報については、直下型の地震が発生した場合など、揺れの前に間に合わないといった技術上の限界があることから、全国瞬時警報システムによる放送が遅れたり、行わない場合があります。

問い合わせ 総務財政課

子ども手当

現況届のお知らせ

昨年6月に子ども手当(児童手当)現況届の受付を行なっていました。が、本年度については現行の子ども手当が9月まで暫定的に継続され、10月からは新たな制度となることが見込まれます。よつて、本年度の現況届の提出は、不要となります。

新たな制度については、決まり次第お知らせします。

問い合わせ 福祉課

日常生活圏域ニーズ調査のご協力をお願い

平群町第5期介護保険事業計画(平成24年～26年)策定のため、地域の高齢者の生活ニーズを把握して適切な高齢者対策を立てるための基礎資料となる日常生活圏域ニーズ調査を行います。

対象者

○65歳以上の方で要介護認定者

250名

○65歳以上の方で要介護認定者以外

250名

※どちらも無作為抽出となります。
☆該当された方には、郵送にて調査票が届きますのでご協力いただきませう。よろしくお願いたします。

問い合わせ 福祉課

第40回奈良県高齢者美術展開催

とき 8月26日(金)～31日(水)

午前9時～午後5時

(8月29日は休館日です)

ところ 奈良県文化会館 展示室

出品資格者 県内在住の満60歳以上のアマチュア

出品種目 日本画、洋画、書、

工芸、手芸、写真

※作品は、出品者により創作されたもので、1種目につき1人1点までとし、未発表のものに限る。

出品手数料 1点1,000円

(振込手数料を除く)

※申込みには振込用紙の添付が必要です。

申込み 6月28日(火)までに福祉課へ
申込用紙は福祉課に備え付けてあります。

問い合わせ 福祉課または

(財)健やか奈良支援財団事業係
☎0744-29-0120



平群町中小企業小口融資のご案内

資金使途 運転資金・設備資金

および店舗改造資金

対象者の条件 次の①～⑤の条件をすべて満たす方

①平群町内に1年以上居住し、(住民基本台帳に登録されていること)かつ、町内に事業所を有して、1年以上引き続き同一事業を営んでいるもの。

※但し、遊興、娯楽等興行的業種を除く。

②町税を完納していること。

③奈良県信用保証協会の普通保証制度の信用保証を受けることができるもの。

④この制度による融資の債務がないこと。

⑤この制度の保証人になっていないもの。

融資額 500万円以内

※但し、融資額については奈良県信用保証協会が決定します。

融資期間 4年以内

(6カ月以内の据置期間を含む)

融資利率 年利2.175%

(平成23年4月1日現在)

補給額 当該融資利子額の1.0%

※利子補給金交付申請が必要です。

取扱金融機関

南都銀行平群支店
および平群北支店、奈良中央信用金庫平群支店、奈良信用金庫龍田川支店

※融資の枠には限りがあります。申請多数の場合は受付順となりますのでご了承ください。

問い合わせ 経済建設課

平群町商工業者債務保証料補給のご案内

対象者の条件

①平群町内に1年以上居住し(住民基本台帳に登録されていること)、独立して商工業を営む個人および法人。

②町税を完納していること。

③奈良県信用保証協会の保証制度による債務保証を受けたもの。

※保証協会の保証制度により委託契約した日の翌日から12ヶ月以内の申請者に限る。

補給額 50,000円以内

※申請多数の場合は予算の範囲内において補給額を決定しますのでご了承ください。

問い合わせ 経済建設課

無料☆地デジ受信相談会(予約不要)

「地デジ移行」まで2ヶ月を切りました。ご準備はお済でしょうか?

ご準備がまだの方や、既に対応したが、「おや?」と感じた方に「受信相談会」を開催し皆様の疑問・質問にお答えさせていただきます。

とき

6月：27日(月)

7月：4日(月)、11日(月)、

19日(火)、25日(月)

8月：1日(月)、8日(月)、

15日(月)、22日(月)

①午前10時～正午

②午後1時～4時

ところ 老人福祉センター

「かしのき荘」

主催 奈良県テレビ受信者支援

センター(愛称：デジサポ奈良)

問い合わせ デジサポ奈良

☎0742-90-2222

平日：午前9時～午後9時

土・日曜日、祝日：

午前9時～午後6時

お知らせ
INFORMATION

平群町役場（代表電話）	45 - 1001
議事事務局	45 - 0012
監査委員事務局	45 - 7100
総合政策課	45 - 1002
総務財政課	45 - 1001
税務課	45 - 6373
住民生活課	45 - 1439
福祉課	45 - 5872
健康保険課	45 - 5800
経済建設課	45 - 1017
監理課	45 - 2077
会計課	45 - 8810
上下水道課（上水道）	45 - 1004
（下水道）	46 - 2300
中央公民館（教育委員会総務課）	45 - 2101
ブリズムめぐり	45 - 8600
子育て支援センター（はなさと保育園内）	46 - 1211
社会福祉協議会	45 - 5710
ふれあい交流センター（地域包括支援センター）	45 - 7012
かしのき荘	45 - 5768
人権交流センター	45 - 2920
給食センター	45 - 1723
清掃センター	45 - 3420
リサイクル館	45 - 7001
地域振興センター	45 - 2155
総合スポーツセンター	45 - 6550
くまがしステーション	45 - 8511
平群野菊の里斎場	45 - 7480
シルバー人材センター	45 - 1666
あすのす平群	46 - 1120

市街化調整区域に編入された土地の都市計画法第34条第13号に基づいて届け出について

今回の線引き変更により新たに市街化調整区域に編入された土地で、一定の要件を満たすことについて届け出を行えば、自己用の建築物の建築等が可能となります。今年5月10日の都市計画区域の区域分変更により新たに市街化調整区域に編入された区域が対象で、都市計画法第34条第13号の規定に基づいて11月9日までに届け出を行う必要があります。

問い合わせ
県土木部まちづくり推進局建築課
☎0742-27-7562
または県郡山土木事務所建築課
☎0743-52-1101

あんなトラブル!こんなトラブル! 困った時は、
『ハッと!ホッと!生駒郡消費者サポートネットワーク』
へご相談ください。

6月の消費生活相談日（毎週月曜日）

と き 6日、13日、20日、27日（受付：午前10時～午後3時）
と ころ 平群町役場 1階 第2会議室
相談方法 面接・電話
相談員 消費生活専門相談員
問い合わせ 経済建設課 ☎45-1017

町名	開設日	相談時間	場 所
安堵町	火曜日	13:30～16:00	安堵町役場 1階 消費生活相談室
三郷町	水曜日	13:00～16:00	三郷町役場 2階 住民相談室
	第4水曜日	10:00～12:00 13:00～16:00	
斑鳩町	木曜日	13:00～16:00	斑鳩町役場 1階 第3会議室
	第4木曜日	9:00～12:00 13:00～16:00	

※生駒郡内4町のどちらの窓口でも相談ができます。（予約制ではありません）



厚生労働省

ご協力



「賃金構造基本統計調査」に お願いします

厚生労働省では、毎年6月に「賃金構造基本統計調査」を実施しています。調査対象に選ばれた事業所の皆さまは、期限までに調査票を労働基準監督署までご返送下さい。皆様のご協力、よろしく申し上げます。

問い合わせ 奈良労働局賃金室（☎0742-32-0206）

6月の生活カレンダー

健診等申込みは、プリズムへぐりまで



健康へぐり21計画推進事業
平群町禁煙デー
吸殻を収集しながらウォーキングをします。



健康相談・血圧測定
対象：40歳以上の方とその家族。
持ち物：健康手帳



健康へぐり21計画推進事業 **茶話会「折り紙」**
内容：抑うつ状態で閉じこもりがちの方などを対象に精神保健推進員が憩いの場を提供。 ※利用料無料



乳がん検診（視触診、マンモグラフィ併用）
申込み：6/2(木)8:30より先着順80名。※時間帯は選べません。 対象：30歳以上の女性。
前回より2年以上経過している方。 費用：1,500円。※70歳以上無料。 持ち物：乳房手帳



妊産婦子育て相談
内容：保健師による妊娠、子育て、予防接種等の相談、計測。 持ち物：母子健康手帳



乳児相談
対象5ヶ月～1歳6ヶ月未満の児。
持ち物：母子健康手帳



乳児健診・BCG接種
対象：H23.1.8～H23.3.9生まれの児。
持ち物：母子健康手帳、BCG予約票、体温計。



2歳児歯科健診
対象：H20.9.3～H21.3.30生まれの児。 持ち物：母子健康手帳、質問票、歯ブラシ。 ※フッ素塗布もあります。



歯科検診・フッ素塗布 申込み：不要。 対象：年齢性別不問
※過去にフッ素塗布で嘔吐した経験のない人。乳幼児・学童の方は保護者の同意が必要です。 持ち物：健康手帳、歯ブラシ（フッ素希望の方のみ）



骨密度測定
申込み：不要。 対象：年齢性別不問。
前回より1年以上経過している方。

※各種健(検)診の申込みは、1回の申込みにつき2名以下でお願いします。
(3名以上は受付できません)
申込みは、より多くの方に公平に対応させていただくため、電話と窓口で交互に受付しています。 皆様のご理解とご協力をお願いします。



特定健康診査・健康診査・大腸がん検診・肝炎ウイルス検診・骨密度測定
申込み：6/9(木)8:30より先着順70名。 対象：40歳以上の平群町国保・長寿医療保険加入者。 持ち物：健康手帳。 費用：特定健康診査600円、健康診査500円、大腸がん検診300円。 ※申込時に被保険者番号および受診券整理番号をおたずねします。

日	月	火	水	木	金	土						
〈7月のお知らせ〉 7/6(水)、9(土) ファミリークラス 「妊娠中の過ごし方、お産の経過(助産師担当)」 「赤ちゃんのおふろ、妊娠期の食事について他(保健師・管理栄養士担当)」 時①13:30～15:30 場プリズムへぐり 対 妊婦およびその家族 持 母子健康手帳 7/15(金) 特定健康診査・健康診査・大腸がん検診・肝炎ウイルス検診 申 7/1(金)8:30より先着順70名 時①13:15 ②14:00 場農村環境改善センター 対 40～74歳の平群町国民健康保険被保険者 持 健康手帳			1	A あすのす休館日	2	A	3	B	4			
5	6	A あすのす休館日	7	B あすのす休館日	8	B あすのす休館日	9	A あすのす休館日	10	B あすのす休館日	11	あすのす休館日
12	13	A あすのす休館日	14	B	15	A粗 あすのす休館日	16	A	17	B	18	
あすのす休館日	健康相談・血圧測定 光ヶ丘自治会館 13:30～15:00						乳児健診・BCG接種 プリズムへぐり 13:30～14:00		乳児相談 プリズムへぐり 9:30～10:30 13:30～14:30			
19	20	A	21	B	22	B粗 あすのす休館日	23	A	24	B	25	
							妊産婦子育て相談 プリズムへぐり 10:00～11:30 特定健康診査・健康診査・大腸がん検診・肝炎ウイルス検診・骨密度測定 プリズムへぐり ①13:15 ②14:00		健康へぐり21計画推進事業 茶話会「折り紙」 プリズムへぐり 13:30～15:30 ※時間内なら好きな時間に来所・帰宅可			
26	27	A	28	B	29	有AB あすのす休館日	30	A あすのす休館日	献血にご協力を 平成23年4月末現在 目標数 807名 献血者数 29名 達成率 3.59%			
	骨密度測定 プリズムへぐり 9:40～12:00						2歳児歯科健診 プリズムへぐり 13:30～14:30					
	歯科検診・フッ素塗布 プリズムへぐり 9:30～10:30											

ゴミは、宵出しせず決められた日の朝8時30分までに出しましょう。分別されていないゴミは、収集できない場合があります。
 A-A地区可燃ごみ Aリ-A地区かん・びん類コンテナ A粗-A地区粗大(不燃)ごみ 有A-A地区有害ごみ
 B-B地区可燃ごみ Bリ-B地区かん・びん類コンテナ B粗-B地区粗大(不燃)ごみ 有B-B地区有害ごみ

- 廃プラ、ペットボトルやトレーは分別して、スーパーや役場、自治会などに設置している回収拠点をご利用ください。
- ごみ減量化にご協力を。古新聞や古雑誌・ダンボール・古布・アルミ缶など、資源の再生利用できるものは、子ども会、婦人会、自治会等の団体が実施している集団回収に出してください。
- 生ゴミは、EMサポートやコンポストで堆肥化し、花壇や畑に利用しましょう。

人の動き

平成23年4月末現在()は前月比
 世帯数 7,777世帯 (+6)
 総人口 20,230人 (-12)
 男 9,677人 (-17)
 女 10,553人 (+5)

MY TOWN 平群

ホームページ
<http://www.town.heguri.nara.jp>
 Eメール
info@town.heguri.nara.jp

第563号 平成23年/2011年6月1日発行

編集・発行/平群町役場・総合政策課
 奈良県生駒郡平群町吉新1-1-1
 TEL0745-45-1001・FAX45-6619

広報についてのご意見は、メール・電話またはファックスで総合政策課まで

再生紙を使用しています