

水と緑と文化の町・へぐり

平群

平成24年
9
2012
No.578

MY TOWN HEGURI



子どもクッキング教室 ～シフォンケーキ作り～

主な内容

平群町土地開発公社は今年度解散します	2
平成25年度 平群幼稚園園児募集	3
平成24年度 敬老会開催	4
へぐり友遊教室 ～受講生募集～	6
9月の相談日	7
お知らせ	8～15
ほけん事業予定表	16

引き続き、「東日本大震災」 災害義援金の受付をしています

募金箱設置場所

役場住民生活課前、町中央公民館、プリズムへぐり、総合体育館、かしのき荘、道の駅くまがしステーション
☆振込等や、社会福祉協議会での直接受付も行っています。
詳しくは、平群町社会福祉協議会(☎45-5710)までお問い合わせください。



平群町 土地開発公社は 解散します (第1回)

町では、土地開発公社の解散に向けて取り組んでいます。

この公社問題をより多くの町民の皆さまにご理解いただくため、公社のこれまでの事業概要や経営状況などについてお知らせします。

平群町土地開発公社は、「公共施設」の整備を計画的に推進するため、昭和48年に創設され用地の先行取得を行ってきました。そのことにより、町内の保育園・公園・総合スポーツセンター・斎場・その他道路の整備などの重要な公共施設の整備に大きな役割を果たしてまいりました。

しかし事業の中止や変更により、町への買戻しが遅れ、加えて近年の地価下落や長引く景気の低迷により

公社経営は毎年厳しさを増しています。

このまま公社事業を継続すると、債務保証団体である平群町の財政負担が益々増大してしまうと判断し公社の解散を決定しました。

本年3月の平群町議会定例会では、公社債務を町が補填するための町債発行に係る「第三セクター等改革推進債の発行に関する議案」を、また6月の定例会では「公社解散の議案」を提案しそれぞれ承認されました。

今後は、奈良県知事認可を含め、清算に係る各種の手続きを鋭意進め、平成24年度中には解散をする予定です。

平群町土地開発公社解散に係る詳しい情報は町ホームページをご覧ください。

町ホームページ

<http://www.town.heguri.nara.jp/web/profile/chosei/>

tokkaihatsu@tokkaihatsu.jp

問い合わせ 平群町土地開発公社

(総務財政課内)

☎45-11001

(内線224-220)

シリーズ
第1回



(表：土地開発公社保有地と価格)

事業名等	面積(㎡)	取得額(円)	簿価(円)	時価額(円)
駅周辺整備事業用地	4,380.38	784,234,253 (179,033円/㎡)	990,876,034 (226,207円/㎡)	165,000,000 (37,668円/㎡)
都市計画道路平群西線用地	996.31	130,201,556 (130,683円/㎡)	160,880,565 (161,476円/㎡)	42,470,000 (42,627円/㎡)
公園墓地建設事業用地	20,612.00	469,293,400 (22,767円/㎡)	510,761,647 (24,779円/㎡)	17,400,000 (844円/㎡)
その他(5事業用地)	3,329.64	165,234,969 (49,625円/㎡)	207,767,314 (62,399円/㎡)	62,630,000 (18,810円/㎡)
合計	29,318.33	1,548,964,178	1,870,285,560	287,500,000

※「簿価」とは公社の帳簿上の価格であり、取得時から現在までの借入金に係る利息を加えたものです。

※「時価額」とは平成24年1月の鑑定評価額です。

※「簿価」と「時価額」の差額が事実上の損失額となっています。

(△約15億8千万円)

第62回

「社会を明るくする運動」

去る7月の1ヶ月間行われた「社会を明るくする運動」の一環として、今年も平群中学校の1、2年生のみならず、標語の作成を依頼いたしましたところ256作品の応募をいただきました。誠にありがとうございました。その中から一部をご紹介します。

ためらわず

素直な気持ち 届けよう

1年3組 橋本 実瑠

あいさつで

人の心は 変えられる

1年1組 中川 達哉

あいさつ

つづけることから 第一歩

1年3組 高山 侑也

一人の子

助けてあげて 仲間なら

1年2組 織田 珠季

スマイルが

あふれる街を つくろうよ

1年2組 樋口 晴香

「有り難つ」

その一言で 社会が明るく

1年2組 川野 大樹

友の輪が 明るい社会の道になる

1年4組 磯道 想

「ありがとう」

小さなことでも 大きな感謝

2年2組 早田 いろは



平群幼稚園 園児募集

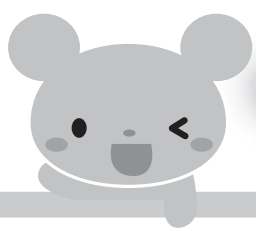

のびのび
いきいき
笑顔輝く
ようちえん

平成25年度

応募資格 平群町に住民登録し、保護者ととも同居している幼児

○3歳児 平成21年4月2日～平成22年4月1日生まれ

○4歳児 平成20年4月2日～平成21年4月1日生まれ

○5歳児 平成19年4月2日～平成20年4月1日生まれ

受付 9月3日(日)～28日(金) 午前8時30分～午後5時

※土・日曜日、祝日および9月24日(月)を除く。

※9月28日以降も随時募集受付をしております。

受付場所 平群幼稚園または教育委員会総務課へ印鑑を持ってお越しください。

保育時間等

○月・火・木・金曜日 午前8時30分～午後2時30分

だんらん♪ランチ (園の調理室で、管理栄養士・調理員による手作り給食実施)

○水曜日 午前8時30分～午後1時

弁当(保護者の手作り弁当持参)

○土曜日は休業日

○時差降園年少児

(月・火・木・金曜日) 午後2時30分

(水曜日) 午後1時

年中・年長児 (月・火・木・金曜日) 午後2時50分 (水曜日) 午後1時20分

○のびっこハウス(預かり保育) 保育終了後から午後4時まで

・夏期、冬期休業中は午前9時～午後4時まで

園の特色

①のびのび保育(小学校以降の生活や学習の基盤の育成を、遊びを通して行います)

②一人一人を大切に保育

③「食」を大切に保育

④体験活動を大切にする保育(英語・茶道・農業・サッカー・絵本の読み聞かせ)

⑤路線バスによる送り迎え (平群住宅路線)

⑥キッズタイム(毎週水曜日、但し行事のないときに限る)

⑦幼年消防クラブ員としての活動の推進

⑧預かり保育実施(子育ての支援)

詳しい内容は、平群町公式ホームページに掲載しています。

その他

・幼稚園見学を希望される方は、いつでもお越しください。

・キッズタイムに参加希望の方は、どうぞお越しください。

※現在の場所は、平群駅周辺土地区画整理事業のため、移転しなければならず、新しい場所に新築し、平成27年4月に開園する予定です。

開園にあたっては、幼保一体化施設建設の検討を進めています。

問い合わせ
平群幼稚園 ☎45-1104

あじわいは 今の一日を 明るくしてくれる

2年2組 上林 弘直

「おはよう」「ありがとう」 やさしい言葉から始まる

2年3組 山本 優華

思いやる気持ちが みんなの心をつなぐ

2年4組 手嶋 詩乃

心が弾む 社会をつくろう

2年3組 森本 純平

あじわいで 平群町保護司会

9月からポリオ予防接種の受け方が変わりました

◆生ポリオワクチンは経口接種(口から飲む)でしたが、9月より不活化ポリオワクチンに変わり、医療機関での皮下接種(皮下に注射)となりました。そのため、健康いきいき力レンダーに掲載しています9月5日(水)のポリオ生ワクチンは実施しません。

※不活化ポリオワクチンの対象者には個別通知しています。

◆ジフテリア・百日せき・破傷風・不活化ポリオワクチン(DPT-IPV)の4種混合ワクチンは平成24年11月の導入の予定です。

問い合わせ プリズムへび



平成24年度

敬老会 開催

毎年恒例の敬老会を開催します。

皆さまお誘いあわせのうえ、ぜひお越しください。

とき

9月17日(祝)

受付 午前8時～

開会 午前9時～



▲桂川あゆさん

ところ 中央公民館 大ホール

対象 平群町在住の65歳以上の方

(昭和22年9月17日以前生まれの方)

内容 式典 午前9時～9時30分

演技 午前9時40分～11時30分頃

「子ども 新舞踊」

「朱雀会 新舞踊」

「民謡」

「振り込め詐欺にあわないために」

「桂川あゆ 歌謡ショー」

主催 平群町・平群町婦人会

※記念品には限りがございますので

先着順となります。



問い合わせ 福祉課 ☎45-50872

来年度に小学校へ入学されるおともだち♪ 運動会に参加してみませんか？

小学校秋季大運動会のご案内

来年度入学されるお子さま対象のプログラムも準備しています。
お子さまと一緒にぜひご参加ください。

とき 9月29日(土) 午前9時～ ※雨天順延

ところ 東・西・南小学校・・・各小学校運動場

※北小学校の運動会については、春に開催済みです。

問い合わせ 教育委員会総務課 ☎45-2101



来年度入学予定児競技

学校名	競技開始予定時刻	集合時間
東小学校	10:20頃	プログラム番号の 2つ前頃 (放送あり)
西小学校	10:30頃	
南小学校	11:00頃	※保護者同伴

ゴミの出し方について

10月から「段ボールで出されたごみは、収集をいたしません」



ダンボールでのごみ出し禁止(収集しません)

以前からダンボールでのごみ出しはしないように、広報等で周知してきましたが、未だに多くのごみ集積所でダンボールでのごみ出しが行われている状況があります。このことから対策として、来月の10月からの収集では段ボールで出されたごみは収集をいたしませんので、ご注意ください。

なお、ごみ散乱防止(カラス等)対策は、ごみ集積所整備補助制度やごみ散乱防止ネットの配布を活用し、対策を講じられるようお願いいたします。

有価物集団回収とは

有価物集団回収とは、大字・自治会、婦人会、PTA、老人会、子ども会その他地域団体が中心となつて、家庭から発生した古紙類、古布、アルミ缶の資源を集める活動です。

集めた有価物を回収業者に引き取ってもらい、リサイクルを進めていく活動に対し、平群町では活動団体にkg当たり5円の助成を行っています。

有価物は大切な資源です。ごみとして捨ててしまわず回収に協力してリサイクルを進めましょう。

資源化すると、燃却処理量を抑えることができ、燃却経費の軽減につながります。

※清掃センター燃却経費 約35円/kg

缶・ビンには「リテナ」を入れて出すのがベスト

袋に入れ粗大ごみに出されると資源化できなくなつたり、処理費用が多くなることとなります。

問い合わせ 住民生活課 ☎45-14300

平群町既存木造住宅

耐震診断

支援事業



助成の対象となる住宅(次のすべてを満たすもの)

○町内の木造住宅・昭和56年5月31日以前に着工された住宅で現在住宅に使用している一戸建てまたは長屋および共同住宅

○延べ床面積が250㎡以下で、かつ地階を除く階数が2以下のもの

○木造在来軸組工法(土台・柱・梁、筋かいなどで軸組を形成するもの)の建築物

耐震診断員の派遣

助成が決定した方には町の方から診断員を派遣します。

※個人で業者に依頼した耐震診断の費用に対して助成する事業ではありませんのでご注意ください。

助成額と個人負担額

1つの対象住宅につき町が45,000円助成します。

※個人に負担していただく費用はありません。

受付期間 9月3日(月)～平成25年1月31日(木)

募集件数 12件(先着順)

※申込を希望される方は、事前にご相談ください。

※事業対象となるかどうかを確認してからの申込みとなります。

問い合わせ

経済建設課

☎45-11017

下水道工事実施に伴う

通行規制のお知らせ

工事期間中、大変ご迷惑をお掛けしますが、車両の迂回にご協力お願いします。

期間

現在施工中～3月29日(金)

午前9時～午後5時

※日曜日・祝日を除く。

区間

元山上下駅前～榎台云館前

問い合わせ

下水道課(下水道係)

☎46-12300



交通規制の解除について

平群駅西土地区画整理事業区域内において、交通規制が解除(一方通行から交互通行)されます。ご協力のほどよろしくお願ひします。

交通規制解除の時期

9月1日(土)より(予定)

交通規制解除の箇所

南都銀行跡地から

平群駅前までの路線

問い合わせ

平群駅西土地区画整理組合

☎45-11848

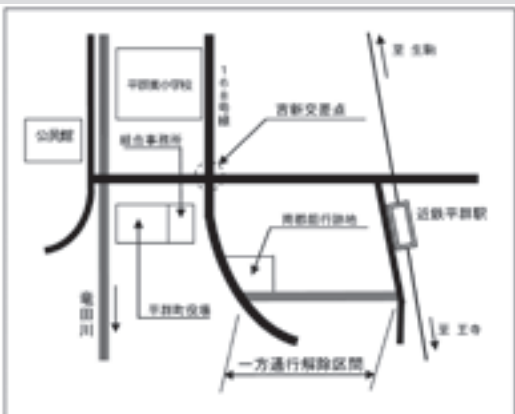

10月1日現在での就業構造基本調査を実施します。9月上旬から奈良県知事により任命された調査員が調査の対象となるお宅に伺いますので、ご協力をお願いします。

調査目的 国民の就業および不就業の状態を把握し、雇用政策を始め経済政策などに必要な基礎資料を得ることを目的としています。



就業構造
基本調査

平成24年10月1日

総務省統計局 <http://www.stat.go.jp/>

へぐり友遊教室

～ 受講生募集 ～

1. 消費生活講座

講座番号	1-②
と き	9月20日(木) 午前10時～正午
と ころ	中央公民館 2階研究室
講 師	消費生活相談員
内 容	くらしに役立つ消費生活のお話や、消費者トラブルの未然防止に関するお話をさせていただきます。
参加費	無料
対象・定員	町内在住・在勤者 30名
申込期間	9月3日(月)～12日(水)

2. 生涯学習・交通安全合同研修会

講座番号	1-③
と き	9月27日(木) 午前10時～11時30分
と ころ	中央公民館 大ホール
指 導	西和警察署
内 容	高齢者対象の交通安全教室
参加費	無料
対 象	町内在住・在勤者
申込期間	9月3日(月)～19日(水)

3. 歴史講座

講座番号	4-②	内 容	古事記1300年関連企画。古事記にみえる平群関係記事を取り上げ、古代の平群について学びます。
と き	10月11日(木) 午前10時～正午	参加費	無料
と ころ	中央公民館 2階研究室	対象・定員	町内在住・在勤者 20名
講 師	教委教育委員会総務課 主幹 村社仁史	申込期間	9月3日(月)～10月5日(金)

申込み 教育委員会総務課窓口または電話でお申込みください。(土・日曜日を除く午前9時～午後5時)
※応募者多数の場合は抽選となります。

問い合わせ 教育委員会総務課 ☎45-2101



各自治会館・集会所の喫煙状況について

健康へぐり21計画推進のたばこ対策の一環として、平成15、17、24年度の各自治会館・集会所等における「喫煙状況」を調べました。

前回の調査で禁煙・分煙が行われていなかった自治会・集会所の内、今回9自治会が禁煙となり、第6回プリズム健康フェスタにて表彰しました。総代・自治会長様にはご協力いただきありがとうございました。



◀ 清家竜田川団地自治会長へ感謝状

◆平成24年度 喫煙状況(平成24年4月1日現在)

喫煙状況	自治会館・集会所名	合計
禁煙になっている	榑台自治会館、緑ヶ丘第1、2集会所、上庄台自治会館、若葉台集会所、御陵苑自治会館、春日丘公民館、竜田川ネオポリス自治会館、信貴山公民館 ＜前回の調査より新たに禁煙となった自治会館・集箇所＞ 榑原自治会館、上庄農村環境改善センター、ローズタウン若葉台自治会館、三里公民館、はつかやま会館、久安寺公民館、竜田川団地自治会館、上庄・月見台自治会館、菊美台集会所	18
完全分煙 (煙の流出がない)	北信貴ヶ丘自治会館	1
不完全分煙 (煙が漂ってくる)		0
禁煙・分煙ともになっていない	鳴川集会所、榑原集落センター、西向集会所、梨本集会所、吉新公民館、白石畑公民館、平等寺公民館、下垣内公民館、福貴公民館、光ヶ丘自治会館、福貴団地集会所、福貴畑集落センター、信貴畑集落センター、榑原集会所、越木塚集会所、若井集会所、西宮公民館、榑井公民館	18

◆平成15、17、24年度における禁煙状況の比較

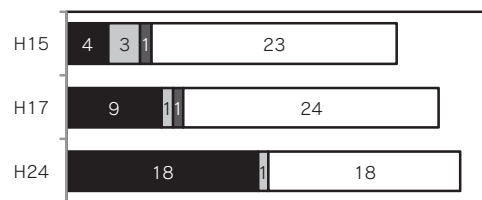

■禁煙 ■完全分煙 ■不完全分煙 □禁煙・分煙なし

完全分煙 : 分煙になっていて、煙の流出がない。
不完全分煙 : 分煙になっているが煙が漂ってくる。

問い合わせ プリズムへぐり ☎45-8600

※西宮自治会はアンケート調査後、評議員会で検討された結果、8月1日より全面禁煙となりました。

9月の相談目

よろず相談所（無料法律相談）

とき 4日(火)、18日(火) 受付：午前9時～11時
 ところ 平群町役場 2階 会議室
 相談員 人権擁護委員、行政相談委員、民生児童委員、町顧問弁護士
 町顧問弁護士 相良 博美(4日) ・ 三住 忍(18日)
 問い合わせ 総合政策課 ☎ 45-1002



消費生活相談

あんなトラブル!こんなトラブル!困った時は、
「ハット!ホット!生駒郡消費者サポートネットワーク」
 へご相談ください。

とき 毎週月曜日(3日、10日、24日)
 受付：午前10時～午後3時
 ところ 平群町役場 1階 第2会議室
 相談方法 面接・電話 相談員 消費生活専門相談員
 問い合わせ 経済建設課 ☎ 45-1017



《生駒郡内の消費生活相談日》

町名	開設日	相談時間	場所
安堵町	火曜日	13:30～16:00	安堵町役場
三郷町	水曜日	13:00～16:00	三郷町役場
	第4水曜日	10:00～12:00、13:00～16:00	
斑鳩町	木曜日	13:00～16:00	斑鳩町役場
	第4木曜日	9:00～12:00、13:00～16:00	

※生駒郡内4町のどちらの窓口でも相談ができます。
 (予約制ではありません)

開設日以外の相談窓口

- ・奈良県消費生活センター ☎0742-26-0931
- ・奈良県消費生活センター中南和相談所 ☎0745-22-0931

相談時間 午前9時～午後5時(受付は午後4時30分まで)
 ※土・日曜日、祝日、年末年始を除く

てんいち先生



9月17日は「敬老の日」



全国瞬時 警報システム

による

全国一斉
自動放送試験を
実施します

問い合わせ 総務財政課
 ☎45-1001(内線225)

平群町では、地震や武力攻撃などの災害時に全国瞬時警報システム
 (※J-ALERT)から送られてくる国からの緊急情報の試験放送を下記のとおり
 実施しますので、ご協力よろしくお願いします。

実施日 9月12日(水)
 (1回目) 午前10時頃
 (2回目) 午前10時30分頃

放送内容
 「これは、試験放送です」×3回
 + 「こちらは、平群町です」
 + 防災行政無線チャイム

※J-ALERT
 (ジェアラート)とは
 地震速報や武力攻撃など、
 緊急を要する情報が国から発
 信された場合、その情報を人
 工衛星を介して受信し、町内
 各所に設置されている防災行
 政無線のスピーカーから自動
 的に放送するシステムです。

プリズムだより

申込み・問い合わせは、
プリズムへぐりまで
☎ 45-8600



健康へぐり21
イメージキャラクター
こぎくちゃん

ハムスターズファミリー (育児サークル)のご案内

対象 就園までの親子
敬老のカードづくり

〜日頃の感謝の気持ちを込めて〜

とき 9月10日(月)

午前10時〜

ところ プリズムへぐり

持ち物 子どもの写真2枚、のり、はさみ、マジック等

申込み 9月7日(金)まで

②サークル合同運動会

とき 9月25日(火)

午前10時〜

ところ 総合スポーツセンター

体育館

持ち物 上靴、お茶、着替え

費用 1人100円

申込み 9月7日(金)まで

問い合わせ プリズムへぐり



健康へぐり21計画推進事業

楽歩ハイキング

〜北公園コース〜

平群町運動習慣普及推進員による
ウォーキングを開催します。



とき 9月18日(火)

集合 午前9時30分 中央公民館

※当日、午前6時50分のNHK気象
情報で奈良県北部の午前中の降水
確率が50%以上の場合は25日(火)
に順延。

行程 中央公民館〜榎本神社〜如
意輪観音石仏〜北公園〜平群ハイ
パス〜中央公民館

※約6.7km。一部長い登り階段が
ある約2時間のコース

※天候により、コースを変更する場
合がありますので、ご了承ください
い。

持ち物 水筒、タオル、敷物、雨具、
ウォーキング手帳

参加費 無料

申込み 不要

☆ウォーキング手帳・マップ配布(ま
だお持ちでない方のみ)

☆6回参加で表彰状と木製手作りタ
グ進呈

問い合わせ プリズムへぐり

離乳食教室

離乳食の進め方や量のめやす、大
人の食事からのとりわけ方を紹介
します。管理栄養士による栄養相談
もあります。

対象 離乳期の乳児の家族や出産
予定の家族。

とき 9月20日(木)

午前10時30分〜午後0時30分

ところ プリズムへぐり2階会議室

内容 離乳食についての講習会。
大人の食事と、そこから取り分け
た離乳食の試食。

持ち物 子ども用エプロン、離乳食
用すり鉢、スプーン

費用 400円(材料費)

定員 先着20組

申込み 9月13日(木)までにプリ
ズムへぐりまで。

問い合わせ プリズムへぐり

健康へぐり21計画推進事業

糖尿病予防教室

とき 9月21日(金)

午後2時〜4時

ところ プリズムへぐり2階会議室

担当 管理栄養士、理学療法士、
保健師

費用 無料

定員 先着30人

申込み 9月7日(金)〜

※動きやすい服装でお越しください。

問い合わせ プリズムへぐり

健康へぐり21計画推進事業

第61回生きがいサポート 平群ハイキング交流会

〜甘樫丘周辺地区を訪ねて〜

とき 9月26日(水)

集合 午前10時

檀原神宮前駅東出口

※平群駅午前8時41分発に乗車

(王寺経由)檀原神宮前駅午前9
時46分着

解散 午後3時頃 檀原神宮前駅

※当日、午前6時50分のNHK気象
情報で奈良県北部の午前中の降水
確率が40%以上の場合は中止。

コース 檀原神宮前駅〜剣池〜甘樫
坐神社〜豊浦寺跡〜甘樫丘豊浦休憩
所〜飛鳥寺〜飛鳥坐神社〜中臣鎌足
生誕地〜明日香埋蔵資料館〜水落遺
跡〜檀原神宮前駅(約8km)

持ち物 弁当、水筒、敷物、雨具、
ステッキ(自由)

参加費 無料

申込み 不要

問い合わせ プリズムへぐり

食物アレルギーっ子集まれ♪ ぱくぱく広場

対象 食物アレルギーをもつお子
さん(0〜3歳頃まで)がおられる
ご家庭。

内容 簡単なアレルギー食を作っ
て食べながら、情報交換していま
す。

とき 9月26日(水)

午前10時30分～午後0時30分

ところ プリズムへぐり2階会議室

費用 300円程度(食料費)

申込み 9月24日(月)まで

問い合わせ プリズムへぐり

健康へぐり21計画推進事業

カルシウム強化!

ミルク・クッキング教室

骨密度は20歳をピークにどんどん減ってしまいます。効果的にカルシウムを摂って骨を強くする方法を、実習をふまえて楽しく・おいしく学びましょう。

対象 どなたでもお越しください

とき 10月1日(月)

午前9時30分～午後1時30分

ところ プリズムへぐり

2階栄養指導室

費用 1人300円(材料費)

申込み 9月21日(金)までにプリズムへぐりまで。

主催 平群町食生活改善推進員

問い合わせ プリズムへぐり

奈良県歯科保健

フェスティバル

対象 満3歳～12歳児。

とき 10月28日(日)

午後1時～4時(予定)

ところ イオンモール橿原

内容

・歯科保健に関するアトラクション(平群8020は歯の会による寸劇)
・フッ化物塗布(午後1時～3時)
※申込必要・定員150人
・その他啓発

◆フッ化物塗布の申込方法

往復はがき(1人1枚)に住所・電話番号・お子様の名前・年齢を記入。応募多数の場合は抽選し、10月中旬までに採否を通知。

申込締切 9月28日(金)必着

申込先 〒630-8002

奈良市二条町2-9-2

奈良県歯科医師会

歯科保健フェスティバル

「フッ化物塗布」係宛

費用 無料

主催 (社)奈良県歯科医師会

問い合わせ プリズムへぐり

もう受診・予約しましたか?
特定健診、健康診査

医療機関によっては秋までに予約を終了するところもあります。インフルエンザ等が流行する前に計画的に予約して受診してください。届いた受診券は、受診されるまで大切に保管してください。

問い合わせ プリズムへぐり

風しんの予防対策について

7月頃より、近畿地方以外に関東地方にも風しん患者の届出が大幅に増加しており、今後全国的に広がる恐れがあります。奈良県でも増加のきざしがみられます。妊娠中の風しんの感染を防ぐため左記のことに注意してください。

1. 風しんの定期接種対象者(1歳以上2歳未満、年長児、中学1年生、高校3年生)で、まだ接種していない人は早めに受けてください。
2. 妊婦への感染を抑制するために

- ① 妊婦の夫、子どもおよびその同居家族
- ② 10代後半から40代女性(特に妊娠希望者または妊娠する可能性の高い人)
- ③ 産褥早期の女性

- ①②③うち、明らかに風しんに罹ったことがある、予防接種を受けたことがあるまたは抗体が陽性であると確認ができた人以外の人は任意(実費)で予防接種を受けることについて検討してください。

問い合わせ プリズムへぐり

C型肝炎ウイルスに
感染された方へ

出産や手術における大量出血等の際に、特定の血液製剤を投与されたことよって、C型肝炎ウイルスに

感染された方に、給付金を支給する仕組みがあります。

給付金の請求手続き期限

平成25年1月15日(火)まで

※詳しくは、厚生労働省HPまたは相談窓口までお問い合わせください。

問い合わせ

フリーダイヤル

0120-5099-0002

(平日：午前9時30分～午後6時)

教育委員会だより

申込み・問い合わせは、
教育委員会総務課まで
☎45-2101



長屋くん

第49回

平群町民体育大会

「さわやかな秋空のもと」

みんな一つの輪になって!

とき 10月7日(日) 午前9時～

※雨天の場合、8日(祝)に順延。

ところ 総合スポーツセンター

グラウンド

☆プログラム・シャトルバスの運行

時刻など、詳細は10月号広報に折り込むチラシをご覧ください。

問い合わせ 教育委員会総務課

平群検定 ボランティア募集!

平群が持つ歴史、文化等の奥深さを再発見し、様々な平群の魅力を知っていただくことを目的として、「平群検定」を企画・実施します。

つきましては、企画、運営から協力していただける実行委員の方を募集しますので、関心のある方はぜひご応募ください。

受付期間 9月3日(月)～18日(火)
募集人数 5名程度

応募資格

- ・奈良県在住の成人
- ・(性別、職業、学歴不問)
- ・目的趣旨に賛同し実行委員として積極的に参加できる方

応募方法

平群の「歴史」「文化芸能」「産業」「食」「ことば」「地理」「スポーツ」等の分野内で興味のある項目について四百字以内で考えをまとめ、住所、氏名、連絡先を記入の上、提出してください。

※申込多数の場合は選考となり、9月末までに当選者にのみ連絡させていただきます。

なお、活動に対して、謝礼・報酬はありません。

応募締切 9月18日(火) 午後5時
までに事務局必着

活動期間 概ね10月から1年半の期間で毎月1回程度

問い合わせ 平群町文化協会

(事務局 教育委員会総務課)

あすのす平群だよ

平群町観光文化交流館
平群町立図書館



申込み・問い合わせは、
あすのす平群まで
☎ 46-1120

あたらしく入った本

☆一般書

「おやじダイエット部の奇跡」
桐山 秀樹／著
マガジンハウス

「極貧！セブンティーン」
黒野 伸一／作 理論社

☆児童書

「かいけつゾロロの
メカメカ大さくせん」
原 ゆたか／さく・え
ポプラ社

「メリダとおそろしの森」
アイリーン・トリンプル／作
偕成社

おはなしのへや

☆あすのす平群(キッズ)

第1・3土曜日
午前11時～11時30分

9月1日(土)
おはなし「チモトかじり」
おひめさま

えほん「ふわふわくんと

アルフレッド」

9月15日(土)

えほん「クマのとつさんの

こもつた」

おはなし「爺にすいこい」

☆おおきいこ(6才以上)

第5土曜日

午前11時～11時40分

9月8日(土) 「全国訪問おはなし

隊」のため、おやすみ

9月22日(土) おやすみ

9月29日(土)

えほん「ぼくとママのたからもの」

おはなし「おばあさんと「フタ」

※年令は目安です。どなたでもお気軽にご参加ください。

協力 平群町おはなしの会

本とあそびっ!

「全国訪問おはなし隊」のキャラバ

ンカーがやってくる!!

とき 9月8日(土)

午前10時30分～11時30分

ところ 図書館および駐車場

※参加希望の方は、当日5分前までに図書館へお越しください。

冊子「歴史と自然あふれる平群」出版記念

あすのす土曜講座

「インド仏跡(八大聖地)を巡る」

お釈迦さんが修行や説法で訪れた

仏教の聖地(生誕・成道・初転法輪入

滅など)について

講師 観光ボランティアガイド

益田 隆市さん

とき 9月29日(土)

午後7時～8時

ところ 中央公民館2階研究室

申込み 不要

今後の予定

○10月20日(土)

「平群の山」松茸事情

講師 村社 仁史

(平群町教育委員会)

○11月24日(土)

平群の野鳥

講師 布澤 芳春さん

○12月22日(土)

信貴山縁起の世界

講師 大平 賢一さん

問い合わせ あすのす平群

くらしのあそび

初秋の平群を一緒に歩きませんか。「平群町観光ボランティアガイドの会」がご案内いたします。

とき 10月6日(土)

午前9時～正午

※当日、午前6時50分のNHK気象情報で、奈良県北部降水確率が40%以上の場合は中止。

ところ 金勝寺を中心に。

集合・解散 元山上口駅

持ち物 拝観料400円(本尊と大

日堂秘仏拝観)、冊子「歴史と自然

あふれる平群」、飲み物、雨具

※歩きやすい靴でお越しください。
申込み 不要
主催 平群町観光ボランティアガ
 イトの会
今後の予定
 ○11月3日(土)

重要文化財「藤田家」および白山神
 社弥勒堂の特別公開
問い合わせ あすのす平群



あすのす平群、 バリアフリー展2012

テーマ 「ハンセン病 魂の詩」
展示期間 9月1日(土)～
 10月7日(日)

ところ あすのす平群

☆詩の朗読会
朗読 佐渡 裳智子さん

とき 10月6日(土)
 午後2時～4時

ところ 中央公民館1階談話室
申込み 不要

9月のあすのす休館日

9月5日(水)、12日(水)、
 17日(祝)、19日(水)、22日(土)、
 25日(火)、26日(水)

子育て支援センターより

申込み・問い合わせは、
 子育て支援センターまで
 ☎ 46-1211



申込みがいらぬもの

おはなし広場

おはなし会の方が読みきかせ等を
 してくれます。(毎月、第1火曜日)

とき 9月4日(火)、10月2日(火)

午前11時～11時30分

ところ 子育て支援センター



爽やかミドリさんの ストレッチャ教室

子どもがそばにいながらできるス
 トレッチャと子どもカンフーです。

(毎月第3金曜日)

対象 子育て中の親子

とき 9月14日(金)

午前10時～11時

ところ 子育て支援センター

申込みが必要なもの

子育て講座

特別支援教育って な〜に?

とき 9月5日(水)

午前10時～11時30分

ところ 子育て支援センター

講師 森本 恵先生

(平群西小学校特別支援

教育コーディネーター)

託児費用 1人600円

託児申込み 9月1日(土)まで

※子どもさんは参加できませんの

で、託児をご利用ください。

問い合わせ 子育て支援センター

子育て広場

「おぐわ・おぐわー」

☆1歳児コース

(対象H22・42～H23・4・1生まれ

期間 10月3日～11月7日

毎週水曜日(全5回)

内容 親子で遊ぼう(ふれあい遊

び、クッキング等)

費用 保険代・材料費等は実費徴収

定員 親子15組

(定員を超過した場合は抽選)

申込み 9月18日(火)～28日(金)

※来館のうえ、申込み用紙に必要事

項を記入してください。

電話・Faxでの申込みはできま

せん。

いっしょに子育て相談

(電話にて随時受付)

相談を希望される方は、支援セン
 ターまでご連絡ください。

問い合わせ 子育て支援センター



午前中休館日

9月5日(水)、8日(土)、25日(火)

総合スポーツセンターより

申込み・
 問い合わせは、
 総合スポーツ
 センターまで
 ☎ 45-6550



申込み・予約等が必要なもの

11月の体育施設の申込受付

☆町内一般の方

10月2日(火) 午前9時～

☆町外一般およびクラブ員の方

10月3日(水) 午前9時～

スポセンキッズサッカー

対象 年中・年長児

とき 9月2日(日)

午前9時～10時

ところ 総合スポーツセンター
サブアリーナ
持ち物 上靴

火曜日のエクササイズ

とき 9月4日、11日、25日
☆マットエクササイズ

午前10時～

受講料 2500円(保険料込)

☆エンジョイソフトエアロ

午前10時50分～

受講料 5000円(保険料込)

スポセンキッズ体操

対象 年長児

とき 9月12日(水)、26日(水)

午後2時～

ところ 総合スポーツセンター

サブアリーナ

持ち物 上靴

ステップエアロ教室

とき 9月13日(木)・27日(木)

午前10時～

受講料 5000円(保険料込)



カヌーツーリング ツアー開催

対象 小学3～6年生

(親子で参加できます)

とき 9月15日(土)

集合 午前9時

解散 午後4時頃(予定)

ところ 布田ダム(山添村)

募集人員 先着30名程度

受講料 1人3,000円

(保険料込)

申込受付 9月8日(土)

午後2時～

総合体育館事務所窓口にて。

※20名に満たない場合は開講しませ

るので、ご了承ください。



だれでも

かんたん運動教室

とき 9月15日(土) 午前10時～

受講料 5000円(保険料込)

トレーニング室利用講習会

とき

9月15日(土) 午後2時～

9月28日(金) 午後6時30分～

受講資格 満16歳以上の方

受講料 3000円(保険料込)

こころとからだの リラックスヨガ

とき 9月16日(日) 午前10時～

受講料 5000円(保険料込)

骨盤調整プログラム

とき 9月19日(水) 午前10時～

受講料 5000円(保険料込)

ノルディック ウォーキング体験会

とき 9月22日(祝)

午前9時30分～

ところ 中央グラウンド

受講料 ポール持参 3000円

ポールレンタル 5000円

第14回 観月祭

とき 9月29日(土)

午後5時～

※雨天中止

ところ 平群北公園 芝生広場



ウォーターパーク閉場

9月2日(日)まで

くまがしステーションより

申込み・
問い合わせは、
「道の駅くまがし
ステーションまで
☎ 45-8511



ハーブ教室

ハーブに親しもう！

とき 9月12日(月)

午前10時～11時30分

ところ くまがしステーション

講師 森尾 悦子先生

参加費 5000円

定員 15名

トールペイント教室

植木鉢にお花の絵を描こう！

とき 9月26日(水)

午前10時～11時30分

ところ くまがしステーション

講師 細川 万樹子先生

参加費 5000円

定員 15名

持ち物 エプロン

自力整体と

hannaでお茶会を

とき 9月24日(月)

午前10時～11時30分

ところ くまがしステーション2階

講師 塩見 位子先生
参加費 5000円
定員 15名
持ち物 バスタオル・タオル

お知らせ

ふるさとへぐり クリーンアップ作戦

「2012クリーンアップなら
キャンペーン月間」の行事として、
奈良県内のふるさと美化運動実践
コース(県内20コースの中の1コー
ス)に指定された平群町内で「ふるさ
と美化運動」を実施します。
とき 9月2日(日) ※小雨決行
午前8時30分～10時30分
集合 役場前駐車場
※ごみ袋・軍手は準備します。
問い合わせ 総務財政課

有価物集団回収 助成金の申請

ごみの減量化と資源再利用の推進
を図るため、有価物を回収されてい
る団体(登録が必要)に助成をしてい
ます。
新聞、雑誌、ダンボール、古布、
アルミ缶などは有価物の集団回収へ
お出しく下さい。

◆助成金の交付申請(前期分)
申請期間 9月3日(月)～10日(月)
午前8時30分～午後5時15分
※土・日曜日を除く
受付 住民生活課 生活環境係
助成対象 平成24年3月～8月末ま
でに回収した有価物
問い合わせ 住民生活課

秋の環境愛護デー

～みんなの道路みんなできれいに～
住環境美化の一環として平成24年
度「秋の環境愛護デー」を実施しま
すので、住民の皆さんのご協力をお願
いします。なお、詳細については、
大字総代および自治会長へ通知して
います。
とき 9月16日(日) ※小雨決行
※荒天時は、9月23日(日)に順延
問い合わせ 経済建設課

コミュニティバス 無料乗車日および 連休日のお知らせ

コミュニティバスの利用促進を目的
に、左記の3日間を無料乗車日とし
ます。この機会にコミュニティバス
を是非ご利用ください。
無料乗車日 9月17日(祝)、
23日(日)、28日(金)
運休日 9月22日(土)
問い合わせ 総務財政課

秋の交通安全 県民運動のお知らせ

期間 9月21日(金)～30日(日)
運動の基本
子どもと高齢者の交通事故防止
運動の重点
①夕暮れ時と夜間の歩行中・自転車
乗用中の交通事故防止
②全ての座席のシートベルトとチャ
イルドシートの正しい着用の徹底
③飲酒運転の根絶
ヘグリDAY 9月27日(木)
◆午前の部 午前10時～
内容 高齢者対象の交通安全教室
ところ 中央公民館大ホール
◆午後の部 午後1時～
内容 啓発活動
ところ 道の駅・町内スーパー
交通事故ゼロを目指す日
9月30日(全国一斉)
問い合わせ 住民生活課

はじまつサロン オープン!

高齢者の閉じこもり予防や生きが
いづくりを目的に、毎月1回サロン
を開いています。
お気軽にのぞいてください！
対象 町内在住の65歳以上の方
内容 ○簡単蕎麦打ちと蕎麦の昼食
(午前10時30分～午後1時)
講師 榊原 和子さん

○茶話会
とき 9月26日(水)
午前10時30分～午後2時30分
※時間内のお好きな時にご参加くだ
さい。
ところ ふれあい交流センター
参加費 無料
※蕎麦打ちは実費(5000円程度)
申込み 9月24日(月)までに地域包
括支援センターまで
問い合わせ 地域包括支援センター

子ども服・ベビー用品・ 陶器類等の提供のお願い

リサイクル館では、子ども服・陶器
類等を中心にリユース(再利用)イベ
ント「リサイクルフェア」の開催を11
月頃に予定しています。
それに伴い、ご家庭で不要となっ
た子ども服・ベビー用品・陶器類等の
提供をお願いします。「子どもが成
長してサイズが合わなくなった」、「
タンスがいっぱいで・・・」使わない
陶器がある」等の悩みをお持ちの方
は、ぜひご提供ください。
問い合わせ 住民生活課



9月は「屋外広告物 適正化月間」です

奈良県は多くの歴史文化遺産と一体をなす歴史的風土と自然環境に恵まれた地です。これらの貴重な自然・歴史環境と調和した屋外広告景観を創造するため、以下の取組みを連携して進めていきたいと思います。

①景観を阻害している違反屋外広告物の追放

②屋外広告物条例の遵守および屋外広告物制度の周知・啓発

③地域と一体となった美しい景観づくりの推進

④周囲の景観に配慮した屋外広告物の掲出

なお、屋外広告物を営む場合には奈良県知事の登録が必要です。看板等の設置の際は必ず登録事業者に依頼しましょう。

また、屋外広告物を掲出する場合には各市町村長の許可が必要です。
問い合わせ 監理課

9月10日は「下水道の日」 施設見学会の「案内」

親子で施設見学

～下水道つてなあと24～

奈良県の下水道事業について理解と関心を深めていただくため、各浄化センターで見学会および楽しい無料イベントを開催します。

とき 9月8日(土)、9日(日)
午前10時～午後4時
(受付は午後3時まで)
ところ

○奈良県浄化センター
大和郡山市額田部南町160
☎0743-56-2830
○奈良県第二浄化センター
北葛城郡広陵町菅野460
☎0745-56-3400

内容

浄化センター…畿央大学生によるアカペラコンサート。綿飴作り体験等

第二浄化センター…クイズラリー・ミニコンサート等

申込み 当日(団体)の場合は前日までに、各浄化センターにて。

問い合わせ
各浄化センター

全国一斉「高齢者・障害者の人権あしん相談」

法務省の人権擁護機関では、ひとりひとりの人権が尊重され、高齢者や障害者の皆さんが毎日安心して暮らすことができるよう、高齢者及び障害者の人権に関わる様々なご相談をお受けします。相談は無料で秘密厳守ですので、お気軽にご利用ください。

とき 9月10日(月)～16日(日)
(平日) 午前8時30分～午後7時
(土・日曜日) 午前10時～午後5時

相談員 奈良地方法務局職員および奈良県人権擁護委員連合会人権擁護委員

全国一斉「高齢者・障害者の人権あしん相談」全国共通ナビダイヤル
☎0570-0003-1110
(最寄りの法務局・地方方法務局に
つながります)

萌フェスタ2012

～大きく広げようみんなの輪～
社会福祉法人萌が主催する地域交流啓発イベントです。この機会に楽しみながら精神疾患や精神障害について一緒に学びませんか?
どなたでも参加でき、また、事前に申込みの必要はありませんので、お気軽にお越しください。

とき 10月8日(祝)
午前10時～午後4時30分

ところ 王寺町地域交流センター
ホール他(リーベル王寺東館)

内容 精神科医による講演会、精神障害当事者の体験発表、地域の子ども達による発表、授産製品の販売など。

問い合わせ 地域活動支援センター
まーぶる ☎75-6545

「第22回奈良矯正展」

開催の「案内」

全国の刑務所では、受刑者が社会復帰を目指して日々、各種の教育を

受講するとともに、職業訓練等に励んでいます。

これらの教育活動・職業訓練等の内容について、地域社会の人々に広く紹介し、矯正行政へのご理解を深めていただくため、「第22回奈良矯正展」を開催し、全国の刑務所で製作された作業製品を展示即売します。

とき 9月8日(土)、9日(日)
午前10時～午後4時

ところ 奈良少年刑務所構内
(奈良市般若寺町18番地)

内容 施設見学、パネル・写真の展示、教育内容・職業訓練等をパネルで紹介、受刑者の書・絵画等

お知らせ
INFORMATION

平群町役場（代表電話）	45 - 1001
議会事務局	45 - 0012
監査委員事務局	45 - 7100
総合政策課	45 - 1002
総務財政課	45 - 1001
税務課	45 - 6373
住民生活課	45 - 1439
福祉課	45 - 5872
健康保険課	45 - 5800
経済建設課	45 - 1017
監理課	45 - 2077
会計課	45 - 8810
上下水道課（上水道）	45 - 1004
（下水道）	46 - 2300
中央公民館（教育委員会総務課）	45 - 2101
ブリズムめぐり	45 - 8600
子育て支援センター（はなさと保育園内）	46 - 1211
社会福祉協議会	45 - 5710
ふれあい交流センター（地域包括支援センター）	45 - 7012
かしのき荘	45 - 5768
人権交流センター	45 - 2920
給食センター	45 - 1723
清掃センター	45 - 3420
リサイクル館	45 - 7001
地域振興センター	45 - 2155
総合スポーツセンター	45 - 6550
くまがしステーション	45 - 8511
平群野菊の里斎場	45 - 7480
シルバー人材センター	45 - 1666
あすのす平群	46 - 1120

の文芸作品の展示、専門鑑別職員による性格診断の体験実施等
お問い合わせ 奈良少年刑務所
☎0742-22-4961

**全国一斉
「警察相談の日」**

警察では、9月11日を全国一斉「警察相談の日」と定め、被害の未然防止に関する相談や地域の安全と平穏につとめる相談に応じます。

「警察の相談ダイヤル #9110」をスローガンに相談窓口の利用促進を推進しています。

◆警察の相談窓口

- 警察総合相談
（警察本部員民サービス課）
プッシュ回線 #9110
ダイヤル回線
☎0742-23-1108
ファックス
☎0742-24-0874

悪質商法相談
☎0742-24-9441
※架空請求はがき、迷惑メール、高金利等の相談
問い合わせ
西和警察署 ☎72-0110

**「全国一斉！
法務局休日相談所」
開設のお知らせ**

平日に法務局へ出向くことができない皆さまが、休日に気軽にお越しただけよう「全国一斉！法務局休日相談所」を開設します。

相談料無料・秘密厳守ですので、ぜひお越しください。

とき 9月23日(日)

午前10時～午後4時

ところ イオンモール大和郡山

2階 イオンホール

相談内容 登記、人権、戸籍、供託、公証(遺言等)

相談料 無料
問い合わせ 奈良地方法務局総務課
☎0742-23-5534

「法の日」無料調停相談

「お金を貸したが返さなかった」、「遺産のことに関して疑問がある」、「別れた夫が養育費を払ってくれない」など、「民事・家事」の争いや悩みについて、ご相談に応じますので、お気軽にご利用ください。

とき・ところ

①10月2日(火)

午前10時～午後3時

ならファミリーらくだ広場

②10月5日(金)

午前10時～午後3時

大和郡山市・市民交流館

相談員 民事および家事調停委員
(弁護士を含む)

問い合わせ 奈良簡易裁判所

☎0742-26-11271



こぎくちゃん

ほけん事業予定表

健(検)診等の申込み・問い合わせは、プリズムへぐり(☎45-8600)まで。

事業名	日時	対象	詳細等	場所
健康へぐり21計画推進事業 平群禁煙デー	9月7日(金)	全住民の方	(内) : たばこ対策推進員が作成した禁煙デーソングを町内で街宣しています。	プリズムへぐり
健康相談・血圧測定	9月14日(金) 13:30~14:30	40歳以上の方と その家族	(持) : 健康手帳	光ヶ丘自治会館
得得ドック健診	9月25日(火) 9:00 ※単独受診の方から優先します。 ※受付番号・時間は個別通知します。	特定健康診査・健康診査： 40歳以上の平群町国民健康保険・長寿医療保険加入者 胃・大腸がん検診： 35歳以上の方 肺がん検診： 40歳以上の方 結核検診： 65歳以上の方 前回の検診より1年以上経過している方	(申) : 9月11日(火)8:30より先着順。 特定健康診査・健康診査 70名 胃・肺・大腸がん検診 100名 (費) : 特定健康診査・健康診査無料、 胃がん検診 500円、 大腸がん検診 300円、 肺がん検診無料 (喀痰検査 300円)。 ※70歳以上無料。 (持) : 健康手帳	プリズムへぐり
妊産婦子育て相談	9月27日(木) 10:00~11:30	妊娠中・子育て中の方と その家族	(内) : 保健師による妊娠、子育て、 予防接種等の相談、計測。 (持) : 母子健康手帳	プリズムへぐり
健康へぐり21計画推進事業 茶話会 「だんごづくり」	9月28日(金) 13:30~15:30 ※時間内は、来所・ 帰宅自由です。	抑うつ状態で閉じこもり がちな方など	(内) : 精神保健推進員が憩いの場を 提供。 (費) : 無料	プリズムへぐり
子宮頸がん・ 乳がんセット検診 (視触診、マンモグラフィー併用) ※一方のみの受診も可	9月29日(土) 9:00~ 受付開始 ※受付時間は申込み後に 個別通知します。	子宮がん検診： 20歳以上の女性 乳がん検診： 30歳以上の女性 前回の検診より2年以上経過している方	(申) : 9月14日(金)8:30より先着順。 乳がん検診80名 子宮頸がん検診100名。 (費) : 乳がん検診1,500円、 子宮頸がん検診400円。 ※70歳以上無料 (持) : 健康手帳、乳房手帳	プリズムへぐり
乳児健診・ BCG接種	10月4日(木) 10:00~11:30	H24.5.3~ H24.7.4生まれの児	(持) : BCG予診票、体温計、 母子健康手帳	プリズムへぐり

(内) : 内容 (持) : 持ち物 (申) : 申込み (費) : 費用

※各種健(検)診の申込みは、1回の申込みにつき2名以下でお願いします。

(3名以上は受付できません)

※申込みは、より多くの方に公平に対応させていただくため、電話と窓口で交互に受付しています。皆様のご理解とご協力をお願いします。

献血に
ご協力を！

平成24年7月末現在

目標数	787名
献血者数	123名
達成率	15.63%



人の動き

平成24年7月末現在

()は前月比

世帯数	7,776世帯 (-30)
総人口	19,976人 (-38)
男	9,540人 (-14)
女	10,436人 (-24)

MY TOWN 平群 9月号

第578号 平成24年/2012年9月1日発行

■編集・発行/平群町役場 総合政策課
〒636-8585 奈良県生駒郡平群町吉新1-1-1
☎0745-45-1001(代表)・fax0745-45-6619
ホームページ <http://www.town.heguri.nara.jp/index.html>
Eメール info@town.heguri.nara.jp

編集後記

高校生の娘が「お小遣い値上げ」を要求してきました。やっと自分のお小遣いの額が激安であることに気付いたか〜(笑)
しかし、お小遣い1,000円UPで喜んでる娘は、まだまだリサーチ力が足りません。アナタのお小遣いは、「激安」から「格安」に変わっただけで〜す♪
皆さんは、お小遣いのお小遣いの額って、どうやって決めておられますか？(笑)