

平群

2017

6

No.635

第8回へぐり時代祭り …… 2・3
コミュニティバスに乗ろう! … 5
6月の相談日 …………… 12
お知らせ …………… 19

水と緑と文化の町・へぐり



左近くん&長屋くん“ぬいえ”完成!!



どんな色に塗ろうかな♪
今後、みんなの素敵な作品を募集します!!





り時代祭り

問い合わせ へぐり時代祭り実行委員会(観光産業課)



奈良県住みます芸人『十手リンジン』が
“へぐり時代祭り応援隊長”に就任!!

**ありがとうございました！
「ごぞいまして！」**

第8回へぐり時代祭りは多くの方のご理解とご協力のおかげを持ちまして、盛大に開催することができました。関係者の皆さまをはじめ、協賛・協力をいただいた皆さまには、大変感謝をしております。ありがとうございました。今後は第9回開催に向け、準備を整えていきたいと考えておりますので、引き続き応援宜しくお願いします。



大盛況!!

時代行列の沿道には、町内外からたくさんの人々が詰めかけ、すごい熱気でした。平群にゆかりのある歴史上の人物の他、町のこども園の子どもたちが行列に参加しました。

長屋くん・左近くんのお友だちも、応援に駆けつけてくれました!



第8回へぐ



春の叙勲

瑞宝単光章（警察功労）



野田 守 氏

（若葉台・71歳）

野田氏は、昭和40年に大阪府警察本部に採用され、勤続40年余りの長きにわたり警察職務に精励され、公共の安全と秩序の維持に尽力されました。

特に交通部門で活躍され、交通事故死・死亡事故ゼロを目指し、豊富な経験知識を活かし、昼夜をわかつたず交通安全指導、取締り等各種業務を積極的に推進され、特に交通量の多い曾根崎、扇町周辺道路の改良と暴走族対策を中心とした交通環境整備改良に参画し、多数の暴走族の摘発と組織の壊滅に貢献されました。

協働によるまちづくり

防災協定締結

4月6日（木）、株式会社イカリトンボ（斑鳩町）と災害時における物資供給に関する協定書の締結式を行いました。

この協定は、地震や風水害等による大規模災害が発生した場合において、被災者の支援に必要な福祉用具や衛生用品、医科機器などの物資を、迅速かつ円滑に被災地へ供給するために必要な事項を定め取り交わしたものです。



弾道ミサイルに関する情報が伝達された場合の行動について

今般、二ユース等で近隣国による弾道ミサイルの発射や日本への影響などが報道されています。日頃から緊急情報の入手方法や緊急時の行動などを確認していただき、あわてず冷静な対応をお願いいたします。

もしもの時の情報伝達

万が一弾道ミサイルが発射され、日本（平群町）に影響を及ぼすと判断された場合、国よりJアラート（全国瞬時警報システム）による情報伝達が行われ、町防災行政無線の緊急放送やテレビ、ラジオ、携帯電話の緊急速報メール（エリアメール）による情報の配信（放送）が行われます。

※注意：SIMフリースマートフォンなど、一部の携帯電話では緊急速報メールを受信できない場合があります。

もしもの時の対応方法（あわてず速やかな避難行動を！）

- ◆屋外にいるとき
 - ・付近のできるだけ丈夫な建物（コンクリート製など）や地下街に避難してください。
 - ・付近に建物がない場合は、物陰を見つけて地面に伏せ頭部を守ってください。
 - ◆屋内にいるとき
 - ・窓や扉の近くから離れ、できれば窓のない部屋へ移動してください。

詳しくは、左記のリンクサイトをご確認ください。

- ・国民保護ポータルサイト

[\(http://www.kokuminhogo.go.jp/\)](http://www.kokuminhogo.go.jp/)

問い合わせ 総務防災課

地元「へぐり」の
公共交通

コミュニティバスに乗ろう！

～ H29.4月からルート・ダイヤ改正～

身近な公共交通「コミュニティバス」

長屋くん号と左近くん号等をご利用ください！



☆NEW☆ ここが変わりました！！



- ◆「ゆめさとこども園」への送迎が便利に☆
- ◆「ザ・ビッグエストラ平群店」に停留所を新設！お買い物に便利に♪
- ◆「かんぽの宿大和平群」に停留所を新設！地域交流や観光客の方にも配慮。
- ◆「春日丘中三条南」と「平群町役場」の停留所の位置を変更。乗り降りがスムーズに♪

【コミュニティバス利用状況】

ルート	平成27年度	平成28年度	利用者数の増減
西山間	12,329人	10,297人	△2,032人
南	10,786人	9,701人	△1,085人
南北循環	7,455人	8,153人	698人
全ルート合計	30,570人	28,151人	△2,419人

※昨年度は、前年度に比べ利用者数が減少しています。コミュニティバスは、町民の皆さまの身近な公共交通として運行しており、利用者が減れば、存続が危ぶまれます。今後も、日常生活や地域交流の交通手段として、ぜひご利用ください。

問い合わせ 総務防災課

メール配信
システムに
ご登録ください

ー 防災無線の内容を

メール受信できますー

平群町では、防災行政無線を活用して、防災情報や町の情報などの放送を行っています。また、防災行政無線で放送した内容を携帯電話やパソコンのメールに配信するサービスも同時に実施しています。

室内や外出先などで放送を聞くことができなかった場合や放送内容の確認などにご利用ください。

◆登録方法(携帯電話・パソコン)

①携帯電話・パソコンから

<http://www.heguri-mail.jp/ce/>

または、QRコードを読み取ってアクセスしてください。

②新規登録を選び、指定アドレスに空メールを送信してください。

③登録用のメールが届きますので、案内に従って登録してください。

注意：送受信に係る通信料は利用者の負担となります。

問い合わせ

総務防災課

☎ 45・10001



◆登録件数(平成29年5月10日現在)

181件

奈良県身体障害者 補助犬貸与事業

重度視覚障害者、重度肢体不自由者及び重度聴覚障害者に対して、身体障害者の自立と社会参加を促進し、もって福祉の向上を図るため、身体障害者補助犬の貸与と事業を行います。

◆対象者

(1) 身体障害者手帳の交付を受けて、次のいずれかの障害を有する者

- ア 視覚障害1級
- イ 肢体不自由1級又は2級
- ウ 聴覚障害2級

(2) 県内に1年以上居住する満18歳以上の者

(3) 補助犬を使用することにより就労等社会活動への参加の促進に効果が認められる者

(4) 所定の訓練を受け、本人又は世帯において補助犬を適切に管理することができる者

(5) 障害者支援施設又はこれに類する施設に入所していない者

(6) 自己の所有に係る家屋以外の家屋に居住する者にあつては、その家屋の所有者又は管理者から補助犬の飼育についての承諾を得ることができない者

◆貸与する補助犬

盲導犬、介助犬、聴導犬のいずれかの補助犬

◆実施方法

要件を備えた者からの申請に基づき、知事が補助犬を貸与する候補者を決定し、補助犬の訓練を行う事業者が補助犬を育成後に、身体障害者に貸与します。

※補助犬の訓練を行う事業者は、厚生労働省のホームページ内の補助犬情報に掲載の施設一覧をご覧ください。ただ、役場福祉課障害福祉係までお問い合わせください。

◆利用料

・合同訓練を受けるために要する費用は、貸与候補者の負担とします。
・貸与後の補助犬の飼育管理等に要する費用は借受者の負担とします。

◆申込み

6月16日(金)まで
福祉課障害福祉係

中途失明者等 生活訓練事業

中途失明者等の視覚障害者に対して、社会参加の促進を図ることを目的に、自立生活に必要な各種訓練等事業を奈良県が実施主体として行います。

◆対象者

県内に居住する在宅の重度の視覚障害者

◆訓練内容

視覚障害者が生活するうえにおいて必要とする次に掲げる内容の訓練の中から、対象者の状況に応じ実施します。

(1) 歩行
(2) コミュニケーション
(3) 日常生活動作
(4) パソコン等情報支援機器の操作
(5) その他対象者の生活に必要な助言、指導

◆訓練の実施方法

対象者の自宅に指導員を派遣して実施

◆利用料

訓練を受けるための経費は県が負担。ただし、教材等の実費については、対象者の負担。

◆申込み

6月23日(金)まで
福祉課障害福祉係
印鑑持参

◆決定

・申込者が予定人数を上回った場合は、新規受付の方を優先にさせていただきます。
・受託事業者と協議のうえ提出された申込書に基づき、県が対象者を決定します。

問い合わせ

- ・ 県障害福祉課社会参加促進係
☎0742・27・8517
- ・ 役場福祉課 障害福祉係

高齢者文化・スポーツ クラブ運営費補助

高齢者の健康増進のために、高齢者の文化・スポーツクラブに対し補助金の交付を行います。

対象

町内に住所を有するおおむね65歳以上かつ10名以上で組織され、年12回以上文化・スポーツ活動を実施するクラブ

補助金の額

年間4,000円以内

※申込多数の場合、補助額を調整します

受付期間

6月30日(金)まで
(土・日、祝日は除く)

必要書類

- ① 補助金交付申請書
- ② 予算書
- ③ 会員名簿
- ④ 規約等

※①・②の書式は福祉課にあります。

問い合わせ

福祉課



軽度生活援助事業の

利用について

在宅で生活するおおむね65歳以上の方に対して自立した生活を継続できるよう、外出時の援助や家屋の整理整頓、家の周りの手入れなど軽易な日常生活上の援助をするサービスです。

対象者

次のすべての要件を満たしている方

◆ 町内に住所を有している方

◆ 1人暮らし世帯または高齢者のみの世帯に属している方

◆ 高齢による心身機能低下のため、軽易な援助が必要な方

※介護保険サービスを利用してされている方は、軽度生活援助事業の作業内容によって対象とならない場合があります。

利用回数

ひと月に8時間以内

申請・問い合わせ
福祉課



内容・利用料(1時間あたり)	作業内容	利用者負担
屋内作業	料理・掃除・洗濯・整理整頓・買い物等	518円
屋外作業	窓掃除・粗大ごみ・不用品処理	518円
	その他軽作業	518~631円
除草作業	草ひき	564円
付き添い	病院・散歩・買い物等	405円

失業者の方に対して

国民健康保険税を

軽減する制度について

会社が倒産したり、事業主の都合により解雇や雇い止めされた方に対し申請により、保険税が軽減される制度があります。

対象者

退職時65歳未満の方で、ハローワークから交付される雇用保険受給資格者証に記載されている離職理由コードが下記コードに該当される方。(既に受給が終了されている等により、雇用保険受給資格者証を紛失等されている方は、ハローワークにて再交付の申請を行ってください。)

軽減対象期間

離職日の翌日の属する月から、その翌年度末まで。

軽減内容

失業した人の前年中の給与所得を30/100として算定します。

申請時の持ち物

- ・ 国民健康保険被保険者証
- ・ 雇用保険受給資格者証
- (ハローワークにて交付を受けてください。)
- ・ 印鑑

問い合わせ

健康保険課 国民健康保険係

該当離職コード

11・12・21・22・23・31・32・33・34

事業所ごみ料金が変わります

事業所より排出されるごみについて、減量取組みの一環として次のことをお知らせします。

◆ 平成29年10月より、清掃センターで受けている事業所からの可燃ごみの料金が現行の1kg当り10円から15円に変更となります。また、不燃ごみについては受入れしません。

◆ 新たに「平群町事業系一般廃棄物の処理に関する取扱い要綱」を制定し、平成29年10月より施行いたします。

・ 内容は、事業系一般廃棄物の減量に関する計画の作成及び事業者の減量取組後の施設への搬入量を町が把握し、ごみ量が増えた場合には指導し、継続して減量化を図るためです。

対象事業者は、次のいずれかに該当する事業者です。

- (1) 月平均1,000kgを超える事業系一般廃棄物を排出する事業者
- (2) 建築物における衛生的環境の確保に関する法律(昭和45年法律第20号)第2条第1項に規定する特定建築物の所有者、占有者その他の者で、当該建築物の管理について権原を有するもの
- (3) 大規模小売店舗立地法(平成10年法律第91号)第2条第2項に規定する大規模小売店舗の所有者、占有者その他の者で、当該店舗の管理について権原を有するもの

事業者には、負担が大きくなりますが、ごみ減量にご協力ください。

問い合わせ 住民生活課

就学予定児教育相談のご案内

生駒郡では各町合同で、平成30年度に小学校へ就学されるお子様とその保護者を対象に教育相談を実施します。専門的な知識をもった特別支援教育関係教員や教育委員会事務局員がチームを組んで個別に相談に応じます。お子様の発育や発達について心配や不安のある方はご活用ください。

とき **7月31日(月)**

ところ **斑鳩町中央公民館**

※相談無料・秘密厳守

相談及び指導助言の内容

- (1) 障害に関すること
- (2) 障害に関する治療、訓練等に関すること
- (3) 療育や保育に関すること
- (4) 就学までの家庭教育に関すること
- (5) その他必要なこと

お子さまにこんな様子は見られませんか？

- ・テレビや絵本を見るとき、目を極端に近づける。
- ・手足を動かそうとしても思うように動かない。
- ・知恵づきや日常生活における発達が全体的に遅いようである。
- ・人前では極端に引っ込みがちになり、全く話さない。
- ・人に関心を示さず、子ども同士で遊ぶことができない。
- ・落ち着きがなく、ほとんどじっとしていない。 など
- ・名前を呼んでも気が付かないことがある。
- ・言葉の遅れや、発音・きつ音が気になる。



申込の手続き

◆**申込方法** 案内リーフレットに必要事項を記入の上、通園先又は教育委員会へ提出してください。
(リーフレットは教育委員会総務課、町内各幼稚園・こども園にあります)

◆**申込期日** 6月30日(金)まで

問い合わせ

教育委員会総務課
担当：達本(つじもと)

※なお、就学指導にかかる教育相談は随時行っています。ご希望される方はお問い合わせください。

全国一斉「子どもの人権110番」強化週間実施

いじめ・体罰・不登校・児童虐待などの子どもの人権に関わる問題の解決を図るため、人権擁護委員及び法務局職員が下記のとおり無料・秘密厳守で相談に応じます。

とき 6月26日(月)～30日(金)：8時30分～19時
7月1日(土)・2日(日)：10時～17時

全国一斉「子どもの人権110番」電話番号

☎0120・007・110(フリーダイヤル)

※携帯電話・PHS使用可。一部のIP電話使用不可。

対象 県内在住の児童・生徒及びその保護者

相談員 人権擁護委員及び法務局職員

問い合わせ 奈良地方法務局人権擁護課(☎0742・23・5457)

騙されないで！JKビジネス

アダルトビデオ出演強要問題や「JK(女子高校生)ビジネス」問題等は「女性に対する暴力」に当たる重大な人権侵害です。

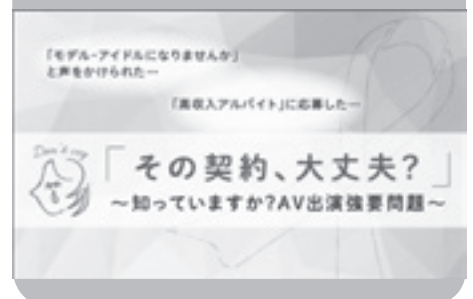

知ろうよ!
へぐり

平群が持つ歴史や文化の奥深さを再発見し、郷土平群の魅力を知ろう！！

★平群町民知識チャレンジ★ あなたもチャレンジしてみよう！！

問題 聖徳太子が物部守屋と戦ったとき、勝てるように祈った場所にある井戸の名前はどれか？

- ①竜田川 ②アンドロイド ③若井井戸 ④椿井井戸

※回答は20ページをご覧ください。★次号もお楽しみに！



ゆめさと広場において



子育て中の親子がいつでも気軽に利用できる広場です。
生後6ヶ月の赤ちゃんから未就園の子ども達が、
親子で一緒にふれあいゆっくり遊べます。
子ども同士のかかわりあいや親同士の交流も楽しめます。

- 対象** 生後6ヶ月～未就園児
期間 5月11日(木)～平成30年3月8日(木)
とき 毎週木曜日 10時～11時30分
ところ ゆめさとこども園 子育て支援室
持ち物 水筒(水分補給)、手拭きタオル、帽子(お外に出る時使用します)、着替え
※その他、お子様に必要なものをお持ちください。
※帽子は、ご家庭でご使用の物をご利用ください。

未就園の
おともだち、
みんなあつまれ！！
子どもと楽しく遊んで
子育ての悩みを
吹き飛ばそう

目的

- 遊びを通して、基本的な生活習慣を身につける。
- 同年齢の友達とかかわり、遊ぶ楽しさを知る。
- 子どもとのかかわり、また先生や保護者同士とのかかわりを通して、子育ての楽しさを味わう。

実施内容

- 毎週木曜日子育て支援室で、担当の先生と遊びます。
- 四季折々の行事に触れることができます。時には園児との触れ合いもあります。
- 先生と一緒にいろいろな遊びを楽しみます。
- 先生といろいろな話をしたり、学んだりできます。



問い合わせ ゆめさとこども園 担当：木村・真鍋

学童保育所からのお知らせ

夏休み中の学童保育所への入所受付を行います。なお、期間中に申込みが定員を超えた保育所については、低学年を優先とし順に許可します。

受付期間 6月1日(木)～26日(月)

入所決定 6月26日(月)

※通常の申込みについては随時受付を行いますが、その時点で入所者が定員に達している場合は入所をお断りさせていただくことがあります。☆入所の申込方法や条件等については町ホームページをご覧ください。か、お問い合わせください。

問い合わせ 教育委員会総務課

児童手当の現況届提出は6月30日までに

現在、児童手当受給者として認定されている方は、6月中に「現況届」を福祉課に提出してください。(※現況届は、対象者に郵送します。)現況届とは、受給者の前年の所得状況や6月1日現在の養育状況などを確認する手続のことです。現況届を提出されないと、6月以降の児童手当の支給を受けることができませんので、必ず提出してください。

なお、15歳到達後最初の3月31日までの間にある児童(中学校修了前の児童)を養育している方で、未申請の方は、申請手続きを行ってください。

問い合わせ 福祉課

第46回奈良県高齢者美術展開催

とき

8月25日(金)～8月30日(水)

9時～17時

※8月28日(月)は休館日

ところ

奈良県文化会館 展示室

(奈良市登大路町)

出品作品募集

資格者

県内在住で昭和34年4月1日以前に生まれたアマチュア

部門 日本画、洋画、書、工芸、手芸、写真

※作品は、出品者により創作されたもの

1部門につき1人2点まで未発表のものに限る

手数料 1点1,000円(振込手数料を除く)

※申込みには振込み用紙の添付が必要です。

申し込み 6月30日(金)までに福祉課

※申込用紙は福祉課にあります。

問い合わせ

福祉課または

(福)奈良県社会福祉協議会すこやか長寿センター

☎0744・29・0120

俳句の集い 俳句実作講座



第32回国民文化祭・なら2017

第17回全国障害者芸術・文化祭なら大会

第1回

とき 6月13日(火) 13時～16時30分

ところ 中央公民館 大会議室

講師 水野 露草さん 参加費 無料

申込期日 6月6日(火)

申込方法

期日までに住所、氏名、電話番号を明記の上、当季自作5句を添えて、下記のいずれかの方法で申し込んでください。

①FAX 0745・45・0538

②メール mb34kd42ml@kcn.jp

③郵送 平群町上庄1-7-3 中川 克己 宛

第2回

とき 6月27日(火) 13時～16時30分

ところ 中央公民館 中会議室(B)

講師 浅井 陽子さん 参加費 無料

申込期日 6月20日(火)

申込方法 第1回俳句実作講座と同じ

主催 第32回国民文化祭平群町実行委員会

共催 教育委員会総務課

問い合わせ 道詮忌献句会同人会 中川

☎45・0538

ご存知ですか? 5/31～6/6は世界禁煙週間、6月は食育月間です

世界禁煙デー テーマ

「2020年、受動喫煙のない社会を目指して～たばこの煙から子ども達をまもろう～」



◆世界禁煙デー◆

毎年5月31日は世界保健機構(WHO)が定めた「世界禁煙デー」で、この日より1週間は禁煙週間です。また平群町では「毎月第1金曜日」を「平群町禁煙デー」としています。

ともにたばこ健康を考える日(期間)として設定しています。

◆食育&禁煙イベント@くまがしステーション◆

とき 6月5日(月) 9時～

ところ 道の駅くまがしステーション

昨年大好評!食育&禁煙イベントを開催!

食育&禁煙クイズに参加していただいた方にはもちろんプレゼント!今が旬のおいしいきゅうりとおかずみその試食、スモーカーライザーでの肺年齢測定など楽しいコーナーがいっぱいです♪平群のみずみずしいお野菜もたくさん並んでいます。

皆さまお気軽にお立ち寄りください☆

みんなで
遊びに来てね!



へぐり 友遊教室 受講生募集

家族ふれあい学習ツアー

講座番号	3-①
と き	6月17日(土) 9時集合出発(町バス) 15時30分頃帰着予定
集 合	中央公民館
行 先	阿倍野防災センター&天王寺公園周辺
内 容	暮らしの安全を守り防災の意識を高めることを目的に阿倍野防災センターにおいて見学、体験学習を行います。後、天王寺公園周辺自由散策。
持 ち 物	飲み物等、昼食は弁当持参もしくは、周辺レストランにて(各自)
参加費	無料
対 象	町内に在住・在勤者 30名(先着順) ※小中学生以下参加の場合は保護者同伴
申込期間	6月1日(木)~12日(月)



申 込 み

教育委員会総務課窓口
または電話にて

※土・日・祝日を除く9時~17時
※申込者が少数(15名以下)の場合
は中止

問 い 合 せ

教育委員会総務課

「男で^{まる}〇、女で^{まる}〇、共同作業で^{にじゅうまる}◎」

男女共同参画週間(6月23日~29日)

男性と女性が、職場で、学校で、地域で、家庭で、それぞれの個性と能力を發揮できる「男女共同参画社会」を実現するために、私たちのまわりの男女のパートナーシップについて、この機会に考えてみませんか。

「なら男女共同参画週間イベント2017」

自分の生き方は自分で選ぶ つながりあって
参画社会

内 容 記念講演「女性に対する暴力のいま
~次世代へ私たちができること~
6月30日(金) 14時~

イベント 劇、ペープサート、ワークショップ、
体操など(入場無料、申込み不要)

と き 6月30日(金)~7月2日(日)
各日10時~16時30分

と ころ 奈良県女性センター(奈良市東向町6)

問 い 合 せ : 奈良県女性センター企画運営係
☎0742・27・2300

平群町第2次男女共同参画プラン 啓発キャンペーン

内 容 ①パネル展示「女性に対する暴力防
止啓発」「男も家事(おもかじ)いっ
ぱい啓発」

②男女共同参画関連図書^{の貸し出し}

③街頭啓発6月26日(月)町内各所

と き 6月24日(土)~7月11日(火)

と ころ あすのす平群

問 い 合 せ : 平群町男女共同参画推進本部
(事務局 総務防災課)

「避難行動 要支援者名簿」 確認書の提出

町では、高齢者や障がい者などの方で、災害時などに自力で避難することが難しく支援を必要とする方(避難行動要支援者)を対象に「避難行動要支援者名簿」の作成を進めています。

対象者の方へは、役場窓口や郵送にてご案内をお渡ししていますので、受け取られた方は必要事項を記入の上、ご返送いただけますようお願い致します。(同封の「避難行動要支援者名簿」確認書にて個人情報の提供について同意の確認をしていますので、同意・不同意を必ずご記入ください。)

なお、難病患者や妊産婦などの方で名簿の登録を希望する方は、役場担当窓口にて相談ください。

問 い 合 せ

総務防災課、福祉課

あすのす平群(図書館) ★今月のおすすめの本★

『まよなかのせんろ』 鎌田 歩/著 アリス館 2016年11月刊行

夜、みんなが寝静まった時に働き出す車両があることを知っていますか?—この絵本は「マルチプルタイタンパー」と呼ばれる車両が、真夜中にどんな仕事をしているのかを紹介しています。平群にも時々姿を現す保線車両。その姿を目にすることはできても、動いている姿を見ることは難しい。この車両はどんな仕事をしているんだろう…好奇心でいっぱいになった時に会った絵本です。



6月の相談日

法律相談 (毎月第1・3火曜日、予約制)

対象者 町内在住者
とき 6月6日、20日 9時~11時
ところ 役場 2階 応接室
相談員 町顧問弁護士
予約方法 前月1日より政策推進課窓口もしくは電話にて予約。
 ※同月内での相談は、原則1回。(一人20分まで)
<7月の法律相談日>
 7月4日、18日 ※6月1日(木) 8時30分より予約受付開始
問い合わせ 政策推進課

行政相談 (毎月第3火曜日、予約不要)

とき 6月20日 9時~11時
ところ 役場 2階 第3会議室
相談員 町行政相談委員
相談方法 直接面談・電話
相談内容 行政全般
問い合わせ 政策推進課

人権相談 (毎月第1火曜日、予約不要)

とき 6月6日 9時~11時
ところ 役場 1階 第2会議室
相談員 人権擁護委員
相談方法 直接面談・電話
相談内容 親子・夫婦関係、DV、差別、いじめ、体罰などの悩み事
問い合わせ 総務防災課

てんいち先生



消費生活相談 (毎週月曜日、祝日を除く。予約不要)

「ハッと! ホッと! 生駒郡消費者サポートネットワーク」へご相談ください。

とき 6月5日、12日、19日、26日 10時~15時
ところ 役場 1階 第2会議室
相談員 消費生活専門相談員
相談方法 面談・電話



※消費者啓発出前講座も随時受け付けています。

問い合わせ 観光産業課

<生駒郡内の消費生活相談日>

開設場所	開設日	電話番号
安堵町役場	毎週火曜日	0743・57・1511
三郷町役場	毎週水曜日	0745・73・2101
斑鳩町役場	毎週木曜日	0745・74・1001

<開設日以外の相談窓口>

奈良県消費生活センター ☎0742・36・0931
 消費者ホットライン ☎188(イヤヤ)
 ※お住まいの近くの相談窓口につながります。

※詳細は、お問い合わせください。

▶お知らせ(INFORMATION)◀

ク分)ジュースを販売しております。1杯300円+税でご用意してお待ちしております。期間限定、数量限定の商品です。ぜひ一度ご賞味ください。

お知らせ

奈良県子育て女性就職相談窓口

対象子育てしながら働きたい、働き続けたいお母さん**とき**毎月第3木曜日9時30分～12時30分(6月15日・7月20日・8月17日以降も第3木曜日)**ところ**王寺町地域交流センター、小会議室(りーべる王寺東館5階)**内容**キャリアコンサルタントが仕事の探し方、計画的な就職活動についてアドバイスします。応募書類の書き方や面接に向けての対策など就職に向けた様々な課題に、個別に相談が受けられます。(子ども連れの相談可。)**費用**無料**申込み**前日17時までに要予約**問い合わせ**奈良県子育て女性就職相談窓口(☎0742・24・1150)

講演会開催 信貴山城址保全研究会特別講演会開催

とき7月8日(土)13時30分～**ところ**中央公民館大ホール**講師**城郭談話会福島克彦さん**テーマ**「松永久秀と信貴山城の攻防」**受講料**無料**その他**当日12時15分～先着順(300名)で入場券配布**問い合わせ**信貴山観光協会内信貴山城址保全研究会(10時～17時)☎0745・44・9855

PCBの掘り起こし調査にご協力ください

高濃度のPCBを含む電気機器(変圧器、コンデンサー、施設用蛍光灯安定器など)平成33年3月

31日までに、低濃度のPCBを含む電気機器は平成39年3月31日までの処分が法で義務付けられています。特に、高濃度PCB廃棄物は、処分期間を過ぎると事実上処分することができなくなります。PCBを含む電気機器を使用または保管しているときはPCB特別措置法に基づき届出が必要です。PCBを含有している電気機器を発見した場合、すぐに届出をして下さい。また、PCB廃棄物等の掘り起こし調査を奈良県が実施しています。調査票等が届いた事業者の皆様はご協力ください。**問い合わせ**奈良県くらし創造部景観・環境局廃棄物対策課産業廃棄物第二係(☎0742・27・8747)

事業主の皆さまへ 労働保険年度更新手続きについて

平成29年度の労働保険(労災保険・雇用保険)の年度更新手続きは、6月1日(木)～7月10日(月)までの期間です。期日中の手続き、納付をお願いします。(早期申告納付のお願い)年度更新申告書は、5月末頃に事業場あてに送付いたしますので、申告書が届きましたら、お早目に申告・納付をお願いいたします。申告・納付期日である7月10日(月)は、金融機関・郵便局窓口において大変混雑が予想されます。※期日までに申告書の提出がない場合は、政府が保険料等の額を決定し、さらに追徴金(保険料等の10%)を課すことがあります。**問い合わせ**奈良労働局総務部労働保険徴収室(☎0742・32・0203)または、管轄労働基準監督署・ハローワーク(公共職業安定所)

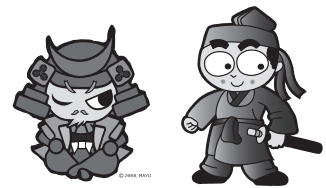

▶お知らせ(INFORMATION)◀

支援センター内容5月30日(火)に掘ったじゃがいもで、親子でクッキングを楽しみましょう。講師パクパクメンバーさん申込み6月2日(金)まで

お母さんの為のお家の中の カウンセラー講座

対象子育て中のお母さん内容TA(トランザクション・アナリシス:日本では交流分析心理学)を使い、子どもとの間での「困った」を客観的にみる為の4回の講座です。ファシリテーター保健師とき6月14日(水)・23日(金)・26日(月)・28日(水)(全4回)9時30分~12時30分ところ子育て支援センター持ち物筆記用具定員10名申込み6月7日(水)まで。※全日程参加出来る方に限りませす※託児は有料。母のみの参加でお願いします。

歯のはなし(2歳児の保護者向け)

とき6月29日(木)10時~11時30分ところ子育て支援センター◆はは歯の会のみなさんによる、歯の大切さについての楽しいパフォーマンス(10時~10時20分)◆年齢に合わせた歯のお話(10時20分~11時30分)講師太田啓介さん※講座は大人のみ参加になりますので、お子さんは託児をご利用ください。※託児は有料申込み6月22日(木)まで

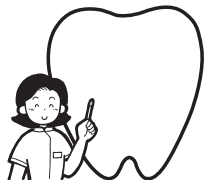

あかちゃんがきた!(BPプログラム) 平成29年3月5日生まれ~平成29年5月5日生まれ

0歳の時期に親子の絆を深めることはとても重要です。赤ちゃんが、愛され、守られているという「親子の絆」を感じながら育つことで心の中に「心の安定根」がはぐくまれます。そしてそれは、思春期を乗り越え、社会の中で自立していく為の力に成ります。親が子どもに与えられる「一生の宝物」。参加したママ同士で話す中で育児の知識やスキル・親の役目などを一緒に学び、仲間と互いに助け合って子育てしていきましょう。とき7月5日(水)・12日(水)・19日(水)・26日(水)10時~12時ところ子育て支援センター2階参加費有料申込み6月22日(木)まで※全日程参加できる方

に限りませす。

総合スポーツセンターより

8月の体育施設の申込み

町内一般・減免の方7月1日(土)9時~
クラブ員の方7月1日(土)13時~
生駒市の方7月2日(日)9時~
それ以外の方7月2日(日)13時~

平群総合スポーツセンター(平群中央公園・平群北公園)のフェイスブックを開設しています!

総合スポーツセンターで開催されるイベント・日々の活動の様子から公園内でみられる季節の変化まで、魅力ある情報をお届けします。平群町地域振興センターのホームページ内(<http://heguri-apc.jp/index.html>)からでもご覧いただけますので、ぜひ見に来てください。

パーソナルトレーニングでオーダーメイドの トレーニングプログラムを!

総合スポーツセンタートレーニング室では、あなたの身体に合ったオーダーメイドのトレーニングプログラムを、指導員のもとマンツーマンで実施いたします。今だけキャンペーン価格にて受付中。

トレーニング室健康セミナー

とき6月20日(火)9時~11時ところ総合スポーツセンタートレーニング室内容管理栄養士による栄養相談対象者トレーニング利用者のみ

トレーニング室3か月定期購入 お得キャンペーン

3か月定期券購入が特別料金にて販売。

くまがしステーションより

「古都華」ジュース絶賛発売中

道の駅では、ただいま大好評の「古都華」(一パッ

▶お知らせ(INFORMATION)◀

本が泣いています！展 ～汚れたり・破れたりした本の展示～

とき6月24日(土)～7月11日(火)ところあすのす平群
内容図書館の本は、町民の皆さまの大切な財産です。水などで濡れた本は乾いても元に戻りません。やむを得ず廃棄しなければならない場合もあります。そんな資料の展示を行います。

曼荼羅アート レイキアーティスト 加藤弥安展

継続展示中6月22日(木)までところあすのす平群

探訪平群 平群野を歩く⑫(要申込) ー平群～斑鳩～法隆寺ー

道詮律師が夏安居のために通った「道詮道」を歩きます。とき7月9日(日)集合中央公民館9時※6時55分のNHK天気予報予報で奈良県北部の降水確率が50%以上なら中止。判断に困る場合は、教育委員会総務課まで。コース中央公民館→普門院跡→富貴寺跡・道詮律師墓(白山神社)→樺井橋→念仏橋(昼食)→龍田神社→藤ノ木古墳→法隆寺・三経院(約8km・一部坂道あり)解散法隆寺15時30分頃参加費無料(拝観料は自己負担)申込み7月8日(土)17時まで共同企画あすのす平群・平群史蹟を守る会・平群町観光ボランティアガイドの会

あすのす古本市、ブックリユースにご協力 いただきありがとうございました

5月13日(土)開催の古本市の売上げは、ボランティア活動費の他、図書館運営基金に繰り入れ、図書購入費として蔵書の充実役に役立てさせていただきます。

ご寄附のお礼とお願い

子どもの本の充実のため、図書館運営基金へのご寄附に協力をお願いしています。平成28年度は、5件、204,349円のご寄附をいただき、ありがとうございました。今後も町内の赤ちゃんから中学生までを対象に、学校・地域・図書館・役場が連携をして、子どもの読書環境の充実に努めてまいります。金額の多少にかかわらず皆さまからの

ご寄附を受け付けていますので、今年度もよろしくお願いします。

6月のあすのす休館日

7日(水)～15日(木)、21日(水)、28日(水)、30日(金)

子育て支援センターより

★申込みが要らないもの★

子育て広場『おいで・おいで!』1歳児コース

6月2日(金)よりスタートです。

おはなし広場(毎月第1火曜日)

たくさんのお話を子どもに読んであげたい方!

おはなし会の方が読み聞かせ等をしてくれます。

とき6月6日(火)11時～11時30分ところ子育て支援センター

らくらくストレッチ(毎月第2金曜日)

子育て中のママで、運動不足が気になっている方!他のお母さんたちと一緒に、子どもがそばにしながらできるストレッチに参加しませんか。とき6月9日(金)10時～11時ところ子育て支援センター

親子DEうきうきタイム!!

遊びこむ楽しさを子どもさんと満喫してください。いろいろな体験等の遊びのコーナーがたくさんあります。対象0歳～小学校3年生位までの親子とき6月24日(土)10時～11時30分ところ総合スポーツセンター持ち物上靴、お茶

七夕コンサート

とき7月6日(木)10時～11時ところ子育て支援センター

★申し込みが必要なもの★

パクパクマン(ジャガイモクッキング)

とき6月6日(火)10時～11時30分ところ子育て

ひろば



ハムスターファミリー
～絵具あそび～



ところ総合スポーツセンター講師若本さん、喜多さん参加費1,000円/月(太鼓維持費ほか)子どものみの参加も可(年長児以上)初めての方でもすぐに楽しめます。初回体験無料※「平成29年度伝統文化親子教室事業」

【6月開講！卓球教室】

今ブームの卓球にチャレンジ！初心者から経験者まで幅広くご参加いただけます。初回体験無料とき毎月3回金曜日9時～ところ総合スポーツセンター講師出水さんほか参加費2,000円/月

プレミアムな道の駅教室2017

◆多肉寄せ植え◆お子様も参加可能
「ぶにぶに多肉のかわいい寄せ植え教室」
とき6月24日(土)9時30分～10時45分講師pelan pelan吉岡真己さん受講料1,500円(材料費別途)
※クラブ会員500円引き

◆えんぴつスケッチ◆お子様も参加可能
「スケッチブックとえんぴつがあればOK!!」
とき6月13日(火)・24日(土)9時30分～11時30分講師立石京子さん受講料どなたも1,500円/回※クラブ会員にはお得な回数券制あり

◆おとな英語◆
「正しい英語の発音を身に付けて英語力UP!!」
とき6月7・14・21日(水)9時30分～10時30分講師岡田優花さん受講料2,500円/月3回月謝制(クラブへの入会が必要です)

◇◆イベント◆◇
「曼荼羅art教室体験会」とき6月24日(土)11時～ご興味のある方はぜひお問い合わせください!お問い合わせ・申込み総合スポーツセンター内くまがしクラブ事務所(月～土・祝日9時～17時)

あすのす平群だより

あたらしく入った本

一般書①「応仁の乱」呉座 勇一/著 中央公論新社②「薬に頼らず血圧を下げる方法」加藤 雅俊/著 アチーブメント出版児童書①「アリとキリギリス」イソップ/原作 岩崎書店②「日本の歴史」(全20巻)集英社

おはなしのへや(協力：平群町おはなしの会)

毎週土曜日11時～(30分くらい)
3日(土)えほん「あめ こん こん」えほん「ジャイアント・ジャム・サンド」
10日(土)おやすみです
17日(土)えほん「えっちゃんのながぐつ」えほん「あめがふってよかったね」
24日(土)えほん「すてきな三にんぐみ」おはなし「とりつこうか ひつつこうか」
☆どなたでもお気軽にご参加ください。

あすのす土曜講座「おはなしとクッキング」 えほんをまるまるたのしもう

えほん「からすのパンやさん」にでてくるパンをつくってみよう。いつもとちょっとちがうおはなし会をお楽しみください。対象4歳児以上※就学前のお子さんは保護者同伴でお申込みください。とき6月24日(土)13時～15時ところ商工会館調理室持ち物エプロン、三角巾、上ぐつ、スケッパー、ふきん定員12名費用150円申込み6月20日(火)17時まで※応募多数の場合は先着順となります。(初回の方優先)お問い合わせあすのす平群





する場合があります。弱視の治療で重要なことは、早期発見・早期治療を行う事です。視力の発達期間を過ぎてから治療を始めても、高い効果が期待できない場合があるからです。早期治療を行えば、予後も良好なことがほとんどなので、3歳になれば一度眼科を受診していただく事をお勧めします。

示す教科書の中から選んでいきます。多くの皆さまのご来場をお待ちしております。**ところあすのす平群展示期間**6月16日(金)～7月14日(金)
開館時間9時～17時(休館日を除く)**休館日**水、祝日および館内整理日(6月30日(金))**問い合わせ**教育委員会総務課

教育委員会だより

平成29年度「平群町人権教育指導者学習講座」

人権教育の発展を目指し、一人一人が身近にある人権に関わる事象に関心を持ち、自分自身の課題として生活に生かせるよう、「人権教育指導者学習講座」を開催します。ふるってご参加いただきますようお願いいたします。

◆多様な性を考える～性同一性障害を乗り越えて～
講師 定政輝(さだまさひかる)さん(LGBT支援団体 Rainbow Create)とき6月27日(火)10時～11時30分ところ中央公民館大ホール

◆子育て・人権頭の体操2017～ジブリの本棚からディズニーの世界まで～

講師 大久保幸一さん(大和高田市人権教育推進協議会事務局長)とき6月30日(金)14時～15時30分ところ中央公民館大ホール

教科書展示について

生駒郡教科書センターを平群町で設置することになりました。センターでは平成30年度と平成31年度に小学校で使用される「特別な教科 道徳」と、現在使用されている教科書の見本を、住民の方々をはじめ多くの皆さまにご覧いただくために右記の場所で展示をします。生駒郡内公立小学校で使用する道徳の教科書は、所定の手続を経て展

第38回子ども会カーニバル 平群町子ども会育成者連合会

とき6月4日(日)9時集合ところ総合スポーツセンター(体育館)☆当日お手伝いしていただけるスタッフ(高校生以上)を募集しています。**問い合わせ**教育委員会総務課

大会結果 春季少年少女スポーツ大会

とき4月22日(土)ところ総合スポーツセンターグラウンド

〈4年の部〉

優勝 D・B∞(インフィニティ)
準優勝 さいきょうぐんだん平群

〈5年の部〉

優勝 アズマックス
準優勝 北っこ5(ファイブ)

〈6年の部〉

優勝 オンリー6+1(シックス+ワン)
準優勝 平群ドラゴンズ

くまがしクラブより

「伝統文化親子和太鼓教室」

とき6月～平成30年1月(毎月3回、指定土曜日)

平群8020はは歯の会劇団員募集

平群町では歯の健康を提案する寸劇や紙芝居をこども園や小学校などに赴いて実施しています。一緒に寸劇の準備・物づくりのお手伝いなどの活動をしていただける方を募集しています。詳しくはプリズムへぐりまでお問い合わせください。



後期高齢者を対象に「お口の健康診査」 口腔健診を実施します

高齢者の健康を保持・増進し、生活の質(QOL)の向上を図り、健康寿命の延伸を目的とします。
対象75歳・80歳・85歳(平成29年4月1日現在)の奈良県後期高齢者医療被保険者**とき**6月1日(木)～11月30日(木)**実施方法**一般社団法人奈良県歯科医師会に属する奈良県の歯科医療機関にて、口腔健診を実施。受診券(はがき)は、広域連合から対象者へ送付されます。**費用無料****問い合わせ**奈良県後期高齢者医療広域連合事業課(☎0744・29・8430)

診療所名	住所	電話番号
アイデンタルクリニック	菊美台1-18-11	46・1182
う え だ 歯 科	福貴1135-1	45・7565
オ オ タ 歯 科	西宮3-12-10	45・4060
つ む ら 歯 科 医 院	三里385-1	46・1115
ほ り う ち 歯 科	西宮2-6-21 サンローゼ亀田川1階	45・6474
小向井歯科クリニック	椿井524-1	46・2500
大 友 歯 科 医 院	菊美台1-7-5 宝栄辰巳ビル2-2	45・0180
中 田 歯 科 医 院	吉新4丁目1-22	45・1262

高齢者用肺炎球菌の予防接種を 希望される方へ

日常でかかる肺炎は、主に細菌やウイルスなどが肺に入り込んで起こる肺の炎症です。肺炎の原因となる細菌の多くは、人のからだや日常生活の中に存在しています。高齢であったり病気などで、抵抗力(免疫力)が弱まった時などに感染を起

しやすくなります。**対象**今年度に65歳以上の方(60～64歳の一部の方)と**ころ**町内及び契約医療機関**費用**4,000円※町外・県外の医療機関で接種される方は、窓口で申請の手続きが必要となり、償還払いとなることもありますので、お問い合わせください。※今までにこのワクチンを接種されていない方が対象で公費負担は一度限りです。※詳しくは町のホームページ、高齢者用肺炎球菌を参照してください。

データヘルス計画～その11～

(健診・医療・介護のデータを健康づくりや介護予防に活用する計画)

【慢性腎不全(人工透析)の状況】

生活の質を下げ、医療費を上げる慢性腎不全(人口透析)は大きな健康課題です。KDBシステムによると国保で人工透析を受けている人は60歳代が全体の53%です。透析患者の1人当たり医療費にすると約562万円となります。最も問題となるのは一旦透析となると、通院や合併症等で著しく本人家族のQOLが低下することです。

町のお医者さんから住民の方へ 健康一口メモ

皆さん、こんにちは。とみい眼科の院長富井です。この度は、健康について広報掲載第1回目として、子どもの眼・弱視についてお話しします。子供の視力は、生後すぐから5～6歳までが最も発達すると言われています。この期間に眼の病気・異常・ケガ等で「ものをくっきり見る」事が妨げられると視力の発達が遅れ、眼鏡で矯正しても視力が出にくい状態になります。これを「弱視」と言います。裸眼で0.1以下しか見えなくても、眼鏡やコンタクトレンズで矯正すると1.0見える状態は「弱視」とは言いません。弱視は本人では気づきにくく、常に付き添っているご家族でも気づかない場合が少なくありません。視力検査等を行うことで一見無症状に思われる弱視が発見される事が多くある為、視能訓練士や専門の知識を持った検査員が行う視力検査が重要になります。弱視の治療は、原因が遠視や乱視の場合、眼鏡をかけます。眼鏡をかけても「ものをくっきりと見させる」事により視力を発達させることができます。その他、片眼だけの弱視の場合や左右差が大きい場合では、良い方の眼を眼帯(アイパッチ)で隠したり

▶お知らせ(INFORMATION)◀

平群町役場	45・1001	都市建設課	45・2077	プリズムへぐり	45・8600	清掃センター	45・3420
議会事務局	45・0012	会計課	45・8810	子育て支援センター(はなさとこども園内)	46・1211	リサイクル館	45・7001
監査委員事務局	45・7100	上下水道課(上水道)	45・1004	はなさとこども園	46・1201	地域振興センター	45・2155
政策推進課	45・1002	(下水道)	46・2300	ゆめさとこども園	45・1104	総合スポーツセンター	45・6550
総務防災課	45・1001	中央公民館(教育委員会総務課)		社会福祉協議会	45・5710	くまがしステーション	45・8511
税務課	45・6373		45・2101	地域包括支援センター	45・7012	平群野菊の里斎場	45・7480
住民生活課	45・1439	総合スポーツセンター内くまがしクラブ		かしのき荘	45・5768	シルバー人材センター	45・1666
福祉課	45・5872		44・9007	人権交流センター	45・2920	あすのす平群	46・1120
健康保険課	45・5800	くまがしステーション内くまがしクラブ		給食センター	45・1723		
観光産業課	45・1017		45・8511				



プリズムだより

ハムスターズファミリー(育児サークル)のご案内

対象 就園までの親子

◆新聞紙でちぎり遊び

とき 6月14日(水)10時とところプリズムへぐり持ち物不要。新聞紙はプリズムへぐりで準備 **申込み不要**

ファミリークラス

◆妊娠中の過ごし方、お産の経過(助産師担当)

とき 7月7日(金)13時30分～15時30分とところプリズムへぐり保健指導室持ち物 母子健康手帳 ※運動しやすい服装で参加してください。

◆赤ちゃんのおふろ、妊娠期の食事について他(保健師・管理栄養士担当)とき 7月8日(土)10時～12時持ち物 母子健康手帳 **申込み** 7月6日(木)まで

健康へぐり21計画推進事業 楽楽歩こう会～白山神社～中央公園コース～

平群町運動習慣普及推進員によるウォーキングを開催します。とき 6月20日(火) ※当日6時50分のNHK気象情報で奈良県北部の午前中の降水確率が50%以上は中止 **出発** 中央公民館9時30分コース つぼり山古墳→藤田家前→白山神社→中央公園を→中央公民館(約6km、2時間) ※新規の方にウォーキング手帳、マップ配布 **持ち物** 水筒、雨具、ウォーキング手帳 **参加費無料** **申込み** 不要 ☆6回参加で表彰状と木製手作りタグ進呈 ☆



第11回プリズム健康フェスタ

脳年齢や骨密度の測定、歯科検診(町内在住の方)や健康ボランティアの活動紹介など、健康に関するお祭りを行います。とき 6月25日(日)9時30分～12時30分とところプリズムへぐり受付9時～検診・測定時間 歯科検診・フッ素塗布9時45分～10時30分、骨密度測定9時45分～11時(先着70名)、脳年齢測定10時～11時30分、体力測定10時～12時 ※駐車スペースに限りがありますので電車やバスをご利用ください。

特定健診受診者の方への「くまがしステーション」で使用できる商品券利用のお願い!

特定健康健診査(40歳以上75歳未満の方の平群町国保加入者の健康診断)または国保加入者の人間ドックで特定健診へのみなし健診となった方には、「道の駅大和路へぐり」で使用できる500円分の商品券を結果と共に送付しています。平成28年度の受診者の方の有効期限は平成30年3月31日となっていますので、お早めにご利用ください。なお、商品券の代わりにコミュニティバス500円分の回数券を希望されます方はご連絡ください。

「おいしい」と「元気」を支える 丈夫な歯

歯と口は健康に生きる力を支えます。80歳で自前の歯を20本残すために、生涯を通じて歯を大切に守りましょう。毎年6月4日(日)～10日(土)は歯と口の健康週間です。そして6月25日(日)には第11回プリズム健康フェスタで、歯科検診を実施します。40歳、50歳、60歳、70歳の方は節目検診としてぜひ活用してください。詳しくはほけん事業予定表をご覧ください。



ほけん事業予定表

健(検)診等の申込み・問い合わせは、プリズムへぐりまで

事業名	日時	対象	詳細等	場所
乳児健診	6月1日(木) 13:15~13:45	平成29年1月7日~ 平成29年3月1日生 まれの児	(持): 母子健康手帳	プリ ズ ム へ ぐ り
乳児相談	6月2日(金) 9:30~10:30 13:30~14:30	生後6ヶ月~1歳6ヶ 月未満児	(持): 母子健康手帳	
健康へぐり21計画推進事業 平群禁煙デー	6月2日(金)	全住民の方	(内): たばこ対策推進員が作成した禁煙デ ーソングを町内で街宣しています。	
健康へぐり21計画推進事業 茶話会	6月13日(火) 6月30日(金) 13:30~15:30 ※時間内は来所・帰宅 自由です。	少し心が疲れていると 感じていたり、家から 出にくくなっている方 など	(内): 精神保健推進員が憩いの場を提供。 お茶を飲みながら、ちょっと一息つける 時間を一緒に過ごしてみませんか? (費): 無料	
得得ドックけんしん 特定健康診査 健康診査 胃・肺・大腸がん 検診 肝炎ウイルス検診	6月26日(月) 6月29日(木) 8:00~	特定健康診査: 40歳以上の平群町 国民健康保険加入者 健康診査: 奈良県後期高齢者加 入者 肝炎ウイルス検診: 40歳以上で肝炎ウ ィルス検査未受診者 肺がん検診:40歳以上 胃・大腸がん検診: 35歳以上	(申): 一斉申込みは終了していますが、空き分・ キャンセル分の受付を行いますので、電 話でご確認ください。 特定・健康診査、胃・肺・大腸 (費): 特定健康診査・健康診査無料、肝炎ウ ィルス検診無料、胃がん検診500円、 大腸がん検診300円、肺がん無料(但 喀痰検査300円) (持): 受診券、質問票、保険証	
骨密度測定	6月25日(日) 9:45~11:00 (プリズム健康フェスタ) 6月27日(火) 9:00~11:00	20歳以上・性別不問 前回より1年以上経過 している方	6月25日(日)受付9:00~ (申): 不要、当日先着70名 6月27日(火) (申): 6月13日(火)より申込開始 先着30名	
歯科検診・ フッ素塗布	6月25日(日) 9:45~10:30	年齢性別不問 過去にフッ素塗布で嘔 吐した経験のない人 乳幼児・学童の方は保 護者の同意が必要です	(申): 不要、受付9:00~ (費): フッ素塗布希望の方は歯ブラシ持参 ※忘れた方は100円で用意しています。	
1歳6ヶ月児健診	7月6日(木) 13:30~14:30	平成27年10月14日 ~平成28年1月6日 生まれの児	(持): 母子健康手帳、質問票、歯ブラシ	
妊婦歯科検診	7月6日(木) 13:30~14:00	妊娠初期5ヶ月~	(持): 母子健康手帳	

(内): 内容 (持): 持ち物 (申): 申込み (費): 費用

献血に
ご協力を!

平成29年4月末現在

目標数 700名
献血者数 22名
達成率 3.14%



人の動き

平成29年4月末日現在

()は前月比

世帯数 7,940世帯(+11)
総人口 19,148人 (-17)
男 9,065人 (-13)
女 10,083人 (-4)

MY TOWN 平群 6月号

第635号 平成29年/2017年6月1日発行

■編集・発行/平群町役場 政策推進課

〒636-8585 奈良県生駒郡平群町吉新1-1-1

☎0745-45-1001(代表)・fax0745-45-6619

ホームページ <http://www.town.heguri.nara.jp/index.html>

Eメール info@town.heguri.nara.jp

編集後記

今月の表紙は、はなさとこども園へ
左近くんと長屋くんが新しく完成した
「ぬりえ」をプレゼントしに行き、みん
なテンションが上がり、大喜びでした。
「左近くん、かっこいいポーズして!」
と要求があったり、中には「長屋くん
と結婚した~い♡」という子もいて大人
気でした!! 今後も、町公式キャラク
ター2人の活躍から目が離せませんね! (株)

知識チャレンジ回答 (8ページ) ④椿井井戸

聖徳太子とともに物部氏と戦った平群神手が祖先の墓である宮山塚古墳と氏神の神社に戦勝祈願に行ったときに、椿の杖を立てると冷泉が湧き出したのが始まりと言われています。

『平成29年度たみこも平群検定』問題より