

≡ 平群町

シンポジウム開催のお知らせ

●基調講演●

「コミュニティバスの現状と課題」

●講師●

鈴木 文彦 (交通ジャーナリスト)

●開催日時●

平成25年10月20日 10:00

●会場●

平群町中央公民館大ホール ※参加無料



平群町では、平成23年3月に“持続可能で環境にもやさしい公共交通主体のまちづくり”を基本理念とした『地域公共交通総合連携計画』を策定し、皆様にとって身近で利用しやすい公共交通とするため、これまでにコミュニティバス新規車両の導入や運行計画の見直し等に取り組んできました。

このたび、平群町の公共交通を『守り』『育てる』ため、「コミュニティバスの現状と課題」と題して基調講演などを通じて、平群町の公共交通について、皆様とともに考えて参りたいと思います。多数のご参加をお待ちしております。

★ 公共交通パネル展「日本のバス、いまとむかし」同時開催 ★

鈴木文彦氏のスロフィール



■山梨県出身
交通ジャーナリスト
NPO法人日本バス文化保存
振興委員会副理事長

東北大学卒業後、東京学芸大学大学院で交通地理学を学ぶ。以後フリーの交通ジャーナリストとして月刊『鉄道ジャーナル』他、バス・鉄道に関する著書・論文、記事を多数執筆している。近年は交通事業者や地域のアドバイザーも努めている。

講演会プログラム

- 9:00 開場
10:00 開会
10:00 開催挨拶
10:05~10:55 基調講演
「コミュニティバスの現況と課題」 交通ジャーナリスト鈴木文彦氏
10:55~11:05 <休憩10分>
11:05~11:30 スライドショー
「日本のバス、いまとむかし」 交通ジャーナリスト鈴木文彦氏
11:30~11:35 シンポジウム総括
11:35 閉会

シンポジウム参加者全員に
粗品プレゼント!

コミュニティバス無料乗車日のご案内

11月27日(水)、28日(木)の2日間、乗車対象：平群町にお住まいの方



このたび、平群町コミュニティバスに親しみ、体感いただくことを目的に、コミュニティバスの無料乗車日を2日間設定します。

無料乗車日の2日間は、平群町コミュニティバス全ルートを対象に無料で乗車いただけます。

11月1日(金)から中央循環ルートを北ルートと南ルートに分けて運行を開始します。

時刻表・ルートの詳細は平群町のホームページをご覧ください。

<http://www.town.heguri.nara.jp/web/kurashi/koutu/koutu03.html>

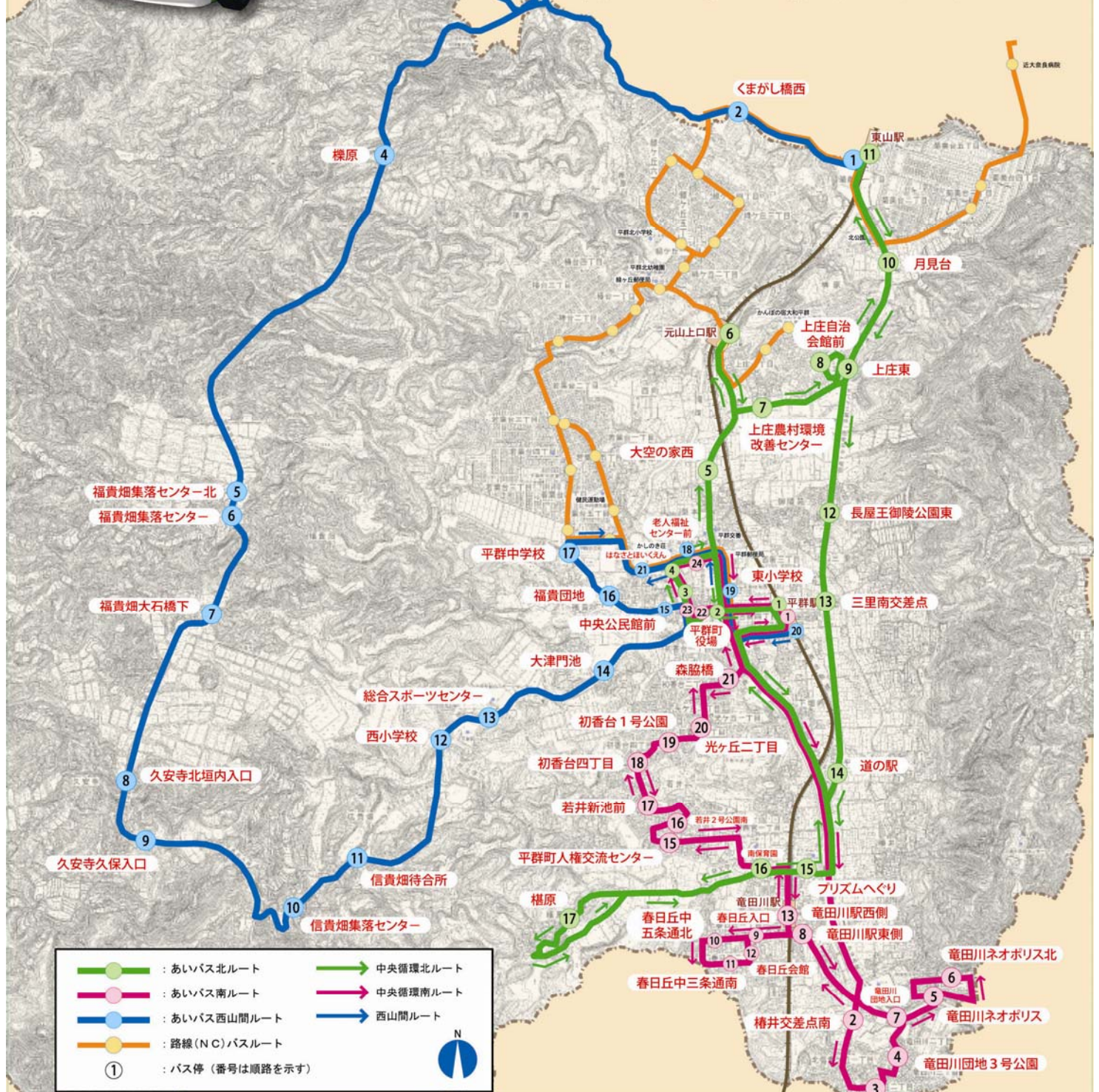

このチラシに関するお問合せ先

平群町地域公共交通会議 事務局 (平群町役場総務防災課)

tel : 0745-45-1001